

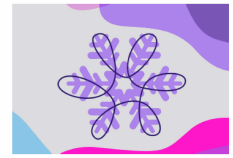

ОБЛАСТНЫЕ СОРЕВНОВАНИЯ ПО ФИГУРНОМУ КАТАНИЮ НА
КОНЬКАХ "УРАЛЬСКАЯ СНЕЖИНКА"
26 - 28 АПРЕЛЯ 2026 г. - г. ЗЛАТОУСТ, ЧЕЛЯБИНСКАЯ ОБЛАСТЬ



2 СПОРТИВНЫЙ, ДЕВОЧКИ (6-9)(8-12), ДЕВУШКИ (11-17) Произвольная программа ДЕТАЛИЗАЦИЯ СУДЕЙСКИХ ОЦЕНОК

| Областные соревнования "Уральская снежинка" (-28.04.2026) -- 2 спортивный, девочки (6-9)(8-12), девушки (11-17) (Произвольная программа) | | | | | | | | | | | |
|--|--|-------|-------------------|--------------------|----------------------------|----------------------------------|----------------------|------|------|------|----------------|
| Место | Имя | Город | Старт. номер | Общая сумма за вид | Сумма в технической оценке | Сумма за компоненты (умноженная) | Общая сумма снижений | | | | |
| 1 | Софья ПОРТНОВА Златоуст, МАУ ДО СШ №7 | ЗЛТ | 39 | 58.19 | 29.53 | 28.66 | 0.00 | | | | |
| # | Выполненные элементы | Info | Базовая стоимость | GOE | J1 | J2 | J3 | J4 | J5 | Ref. | Оценка бригады |
| 1 | 2A | | 3.30 | 0.00 | 0 | 0 | 1 | 0 | 0 | | 3.30 |
| 2 | 2A | | 3.30 | -0.33 | -1 | -2 | -1 | 0 | -1 | | 2.97 |
| 3 | 2F! | ! | 1.80 | 0.00 | -1 | 0 | 0 | 0 | 0 | | 1.80 |
| 4 | FCSp3 | | 2.80 | 0.28 | 0 | 1 | 1 | 1 | 1 | | 3.08 |
| 5 | ChSq1 | | 3.00 | 0.83 | 1 | 2 | 2 | 2 | 1 | | 3.83 |
| 6 | 2Lz!+2Lo+1A+SEQ | ! | 5.39 | x -0.14 | -1 | 0 | -1 | 0 | -1 | | 5.25 |
| 7 | 2Lz+2Lo | | 4.18 | x 0.00 | 0 | 0 | 0 | 0 | 0 | | 4.18 |
| 8 | 2F! | ! | 1.98 | x -0.06 | -1 | 0 | 0 | 0 | -1 | | 1.92 |
| 9 | CCoSp3 | | 3.00 | 0.20 | 0 | 1 | 0 | 2 | 1 | | 3.20 |
| | | | 28.75 | | | | | | | | 29.53 |
| Компоненты программы | | | Фактор | | | | | | | | |
| Композиция | | | 2.00 | | 4,75 | 4,75 | 4,75 | 4,75 | 4,75 | | 4,75 |
| Представление | | | 2.00 | | 4,75 | 4,75 | 4,75 | 5,00 | 4,75 | | 4,75 |
| Мастерство катания | | | 2.00 | | 4,75 | 4,75 | 4,75 | 5,25 | 5,00 | | 4,83 |
| Сумма за компоненты программы (умноженная) | | | | | | | | | | | 28.66 |
| Снижения 0.00 | | | | | | | | | | | |

! Неясное ребро на толчке F/Lz x Надбавка за прыжки во второй половине программы (10%)

| Областные соревнования "Уральская снежинка" (-28.04.2026) -- 2 спортивный, девочки (6-9)(8-12), девушки (11-17) (Произвольная программа) | | | | | | | | | | | |
|--|--|-------|-------------------|--------------------|----------------------------|----------------------------------|----------------------|------|------|------|----------------|
| Место | Имя | Город | Старт. номер | Общая сумма за вид | Сумма в технической оценке | Сумма за компоненты (умноженная) | Общая сумма снижений | | | | |
| 2 | Милана КАМЫНИНА Челябинск, МБУ ДО "СШОР "Тодес" | ЧЕЛ | 40 | 57.25 | 26.59 | 30.66 | 0.00 | | | | |
| # | Выполненные элементы | Info | Базовая стоимость | GOE | J1 | J2 | J3 | J4 | J5 | Ref. | Оценка бригады |
| 1 | 2Lz | | 2.10 | 0.00 | 0 | 0 | 0 | 0 | 0 | | 2.10 |
| 2 | 2F | | 1.80 | 0.00 | 0 | 1 | 0 | 0 | 0 | | 1.80 |
| 3 | FCSSp3 | | 2.60 | 0.43 | 1 | 2 | 2 | 2 | 1 | | 3.03 |
| 4 | ChSq1 | | 3.00 | 0.83 | 1 | 2 | 2 | 2 | 1 | | 3.83 |
| 5 | 2Lo | | 1.70 | 0.11 | 0 | 2 | 1 | 0 | 1 | | 1.81 |
| 6 | 2F+2Lo | | 3.85 | x 0.00 | 0 | 1 | 0 | 0 | 0 | | 3.85 |
| 7 | 2Lz+1A+2T+SEQ | | 4.95 | x 0.00 | 0 | 1 | 0 | 0 | 0 | | 4.95 |
| 8 | 2S | | 1.43 | x 0.09 | 0 | 1 | 1 | 0 | 1 | | 1.52 |
| 9 | CCoSp3 | | 3.00 | 0.70 | 2 | 3 | 3 | 2 | 1 | | 3.70 |
| | | | 24.43 | | | | | | | | 26.59 |
| Компоненты программы | | | Фактор | | | | | | | | |
| Композиция | | | 2.00 | | 4,75 | 5,25 | 5,25 | 5,00 | 5,00 | | 5,08 |
| Представление | | | 2.00 | | 4,75 | 5,25 | 5,25 | 5,00 | 5,00 | | 5,08 |
| Мастерство катания | | | 2.00 | | 5,00 | 5,25 | 5,25 | 5,25 | 5,00 | | 5,17 |
| Сумма за компоненты программы (умноженная) | | | | | | | | | | | 30.66 |
| Снижения 0.00 | | | | | | | | | | | |

x Надбавка за прыжки во второй половине программы (10%)



ОБЛАСТНЫЕ СОРЕВНОВАНИЯ ПО ФИГУРНОМУ КАТАНИЮ НА
КОНЬКАХ "УРАЛЬСКАЯ СНЕЖИНКА"
26 - 28 АПРЕЛЯ 2026 г. - г. ЗЛАТОУСТ, ЧЕЛЯБИНСКАЯ ОБЛАСТЬ

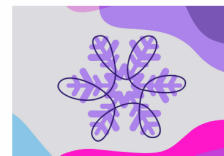

2 СПОРТИВНЫЙ, ДЕВОЧКИ (6-9)(8-12), ДЕВУШКИ (11-17) Произвольная программа ДЕТАЛИЗАЦИЯ СУДЕЙСКИХ ОЦЕНОК

Областные соревнования "Уральская снежинка" (-28.04.2026) -- 2 спортивный, девочки (6-9)(8-12), девушки (11-17) (Произвольная программа)

| Место | Имя | Город | Старт. номер | Общая сумма за вид | Сумма в технической оценке | Сумма за компоненты (умноженная) | Общая сумма снижений |
|-------|---|-------|-----------------|--------------------------|----------------------------------|--|----------------------------|
| 3 | Алиса ЗЛАТОУСТ Челябинск, МБУ ДО "СШОР "Тодес" | ЧЕЛ | 43 | 56.95 | 26.95 | 30.00 | 0.00 |

| # | Выполненные элементы | Info | Базовая стоимость | GOE | J1 | J2 | J3 | J4 | J5 | Ref. | Оценка бригады |
|----------------------|--|------|----------------------|--------|------|------|------|------|------|------|-------------------|
| 1 | 1A<< | << | 0.00 | 0.00 | - | - | - | - | - | | 0.00 |
| 2 | 2A | | 3.30 | 0.11 | 0 | 1 | 0 | 1 | 0 | | 3.41 |
| 3 | 2F | | 1.80 | 0.06 | 0 | 1 | 0 | 0 | 1 | | 1.86 |
| 4 | CCoSp3 | | 3.00 | 0.60 | 2 | 2 | 2 | 2 | 1 | | 3.60 |
| 5 | 2Lz+2Lo+1A+SEQ | | 5.39 | x 0.00 | 0 | 0 | 0 | 0 | 0 | | 5.39 |
| 6 | ChSq1 | | 3.00 | 0.50 | 1 | 1 | 1 | 1 | 2 | | 3.50 |
| 7 | 2F | | 1.98 | x 0.00 | 0 | 0 | 0 | 0 | 0 | | 1.98 |
| 8 | 2Lz+2Lo | | 4.18 | x 0.00 | 0 | 0 | 0 | 0 | 0 | | 4.18 |
| 9 | FSSp3 | | 2.60 | 0.43 | 2 | 2 | 1 | 2 | 1 | | 3.03 |
| | | | 25.25 | | | | | | | | 26.95 |
| Компоненты программы | | | Фактор | | | | | | | | |
| | Композиция | | 2.00 | | 5,00 | 5,00 | 5,00 | 5,25 | 5,00 | | 5,00 |
| | Представление | | 2.00 | | 4,75 | 5,00 | 4,75 | 5,00 | 5,00 | | 4,92 |
| | Мастерство катания | | 2.00 | | 5,00 | 5,25 | 5,00 | 5,25 | 5,00 | | 5,08 |
| | Сумма за компоненты программы (умноженная) | | | | | | | | | | 30.00 |

Снижения

0.00

<< Пониженный прыжок x Надбавка за прыжки во второй половине программы (10%)

Областные соревнования "Уральская снежинка" (-28.04.2026) -- 2 спортивный, девочки (6-9)(8-12), девушки (11-17) (Произвольная программа)

| Место | Имя | Город | Старт. номер | Общая сумма за вид | Сумма в технической оценке | Сумма за компоненты (умноженная) | Общая сумма снижений |
|-------|--|-------|-----------------|--------------------------|----------------------------------|--|----------------------------|
| 4 | Алина ГАЗИЗУЛЛИНА Челябинск, МБУ ДО "СШОР "Тодес" | ЧЕЛ | 44 | 56.17 | 26.51 | 30.16 | -0.50 |

| # | Выполненные элементы | Info | Базовая стоимость | GOE | J1 | J2 | J3 | J4 | J5 | Ref. | Оценка бригады |
|----------------------|--|------|----------------------|---------|------|------|------|------|------|------|-------------------|
| 1 | 3S<< | << | 1.30 | -0.61 | -5 | -4 | -5 | -3 | -5 | | 0.69 |
| 2 | 2A | | 3.30 | 0.00 | 0 | -2 | 0 | 1 | 0 | | 3.30 |
| 3 | 2A | F | 3.30 | -1.65 | -5 | -5 | -5 | -5 | -5 | | 1.65 |
| 4 | CCoSp3 | | 3.00 | 0.40 | 2 | 1 | 1 | 2 | 1 | | 3.40 |
| 5 | ChSq1 | | 3.00 | 0.83 | 1 | 2 | 2 | 2 | 1 | | 3.83 |
| 6 | FSSp3 | | 2.60 | 0.52 | 2 | 2 | 2 | 2 | 1 | | 3.12 |
| 7 | 2Lz+2T+1A+SEQ | | 4.95 | x -0.21 | -1 | -1 | -1 | 0 | -1 | | 4.74 |
| 8 | 2Lz+2T | | 3.74 | x 0.00 | 0 | 0 | 0 | 0 | 0 | | 3.74 |
| 9 | 2F | | 1.98 | x 0.06 | 0 | 1 | 0 | 0 | 1 | | 2.04 |
| | | | 27.17 | | | | | | | | 26.51 |
| Компоненты программы | | | Фактор | | | | | | | | |
| | Композиция | | 2.00 | | 5,25 | 5,00 | 5,00 | 5,25 | 5,00 | | 5,08 |
| | Представление | | 2.00 | | 5,00 | 4,75 | 4,75 | 5,00 | 4,75 | | 4,83 |
| | Мастерство катания | | 2.00 | | 5,25 | 5,25 | 5,00 | 5,50 | 5,00 | | 5,17 |
| | Сумма за компоненты программы (умноженная) | | | | | | | | | | 30.16 |

Снижения

Падения: -0.50

-0.50

<< Пониженный прыжок x Надбавка за прыжки во второй половине программы (10%) F Падение в элементе



ОБЛАСТНЫЕ СОРЕВНОВАНИЯ ПО ФИГУРНОМУ КАТАНИЮ НА
КОНЬКАХ "УРАЛЬСКАЯ СНЕЖИНКА"
26 - 28 АПРЕЛЯ 2026 г. - г. ЗЛАТОУСТ, ЧЕЛЯБИНСКАЯ ОБЛАСТЬ

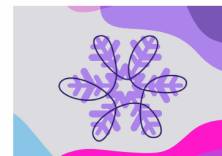

2 СПОРТИВНЫЙ, ДЕВОЧКИ (6-9)(8-12), ДЕВУШКИ (11-17) Произвольная программа ДЕТАЛИЗАЦИЯ СУДЕЙСКИХ ОЦЕНОК

| Место | Имя | Город | Старт. номер | Общая сумма за вид | Сумма в технической оценке | Сумма за компоненты (умноженная) | Общая сумма снижений |
|-------|---|-------|--------------|--------------------|----------------------------|----------------------------------|----------------------|
| 5 | Каролина ГАЙСИНА Челябинск, МБУ ДО "СШОР "Тодес" | ЧЕЛ | 36 | 53.93 | 24.93 | 29.50 | -0.50 |

| # | Выполненные элементы | Info | Базовая стоимость | GOE | J1 | J2 | J3 | J4 | J5 | Реф. | Оценка бригады |
|-----------------------------|---|------|-------------------|-------|------|------|------|------|------|------|----------------|
| 1 | 3Lz<< | F | 2.10 | -1.05 | -5 | -5 | -5 | -5 | -5 | | 1.05 |
| 2 | 2Lo | | 1.70 | 0.11 | 1 | 1 | 0 | 0 | 1 | | 1.81 |
| 3 | 3Fe<< | e | 1.44 | -0.72 | -5 | -5 | -5 | -5 | -4 | | 0.72 |
| 4 | CCoSp3 | | 3.00 | 0.60 | 1 | 2 | 2 | 2 | 2 | | 3.60 |
| 5 | 2Lz | x | 2.31 | 0.07 | 1 | 0 | 0 | 0 | 1 | | 2.38 |
| 6 | 2Lo+2T+1A+SEQ | x | 4.51 | 0.00 | 0 | 0 | 0 | 0 | 1 | | 4.51 |
| 7 | FCSSp3 | | 2.60 | 0.52 | 1 | 2 | 2 | 2 | 2 | | 3.12 |
| 8 | ChSq1 | | 3.00 | 1.00 | 1 | 2 | 2 | 2 | 2 | | 4.00 |
| 9 | 2Lz+2T | x | 3.74 | 0.00 | 0 | 0 | 0 | 0 | 1 | | 3.74 |
| | | | 24.40 | | | | | | | | 24.93 |
| Компоненты программы | | | Фактор | | | | | | | | |
| | Композиция | | 2.00 | | 5,00 | 5,00 | 5,00 | 4,75 | 5,25 | | 5,00 |
| | Представление | | 2.00 | | 4,75 | 4,75 | 4,75 | 4,75 | 5,00 | | 4,75 |
| | Мастерство катания | | 2.00 | | 5,00 | 4,75 | 5,00 | 5,00 | 5,25 | | 5,00 |
| | Сумма за компоненты программы (умноженная) | | | | | | | | | | 29.50 |

| Снижения | Падения: | Сумма |
|----------|----------|-------|
| | -0.50 | -0.50 |

<< Пониженный прыжок e Явно неправильное ребро на голке F/Lz x Надбавка за прыжки во второй половине программы (10%) F Падение в элементе

| Место | Имя | Город | Старт. номер | Общая сумма за вид | Сумма в технической оценке | Сумма за компоненты (умноженная) | Общая сумма снижений |
|-------|---|-------|--------------|--------------------|----------------------------|----------------------------------|----------------------|
| 6 | Елизавета МИРОНОВА Южноуральск, МАУ "ЛА "Южный Урал" | ЮЖН | 33 | 53.25 | 25.25 | 28.00 | 0.00 |

| # | Выполненные элементы | Info | Базовая стоимость | GOE | J1 | J2 | J3 | J4 | J5 | Реф. | Оценка бригады |
|-----------------------------|---|------|-------------------|------|------|------|------|------|------|------|----------------|
| 1 | 2Lo | | 1.70 | 0.00 | 0 | 0 | 0 | 0 | 0 | | 1.70 |
| 2 | 2Lz+2T | | 3.40 | 0.00 | 0 | 0 | 0 | 0 | 0 | | 3.40 |
| 3 | FCSSp3 | | 2.60 | 0.09 | 0 | 2 | 1 | 0 | 0 | | 2.69 |
| 4 | ChSq1 | | 3.00 | 0.83 | 1 | 2 | 2 | 2 | 1 | | 3.83 |
| 5 | 2S | | 1.30 | 0.00 | 0 | 0 | 1 | 0 | 0 | | 1.30 |
| 6 | 2F | x | 1.98 | 0.12 | 1 | 0 | 1 | 0 | 1 | | 2.10 |
| 7 | 2F+2T+1A+SEQ | x | 4.62 | 0.00 | 0 | 0 | 0 | 0 | 0 | | 4.62 |
| 8 | 2Lz | x | 2.31 | 0.00 | 0 | 0 | 0 | 0 | 0 | | 2.31 |
| 9 | CCoSp3 | | 3.00 | 0.30 | 1 | 0 | 1 | 2 | 1 | | 3.30 |
| | | | 23.91 | | | | | | | | 25.25 |
| Компоненты программы | | | Фактор | | | | | | | | |
| | Композиция | | 2.00 | | 4,50 | 4,75 | 4,75 | 4,75 | 4,75 | | 4,75 |
| | Представление | | 2.00 | | 4,50 | 4,50 | 4,50 | 4,75 | 4,75 | | 4,58 |
| | Мастерство катания | | 2.00 | | 4,50 | 4,75 | 4,75 | 4,75 | 4,50 | | 4,67 |
| | Сумма за компоненты программы (умноженная) | | | | | | | | | | 28.00 |

| Снижения | Сумма |
|----------|-------|
| | 0.00 |

x Надбавка за прыжки во второй половине программы (10%)



ОБЛАСТНЫЕ СОРЕВНОВАНИЯ ПО ФИГУРНОМУ КАТАНИЮ НА
КОНЬКАХ "УРАЛЬСКАЯ СНЕЖИНКА"
26 - 28 АПРЕЛЯ 2026 г. - г. ЗЛАТОУСТ, ЧЕЛЯБИНСКАЯ ОБЛАСТЬ

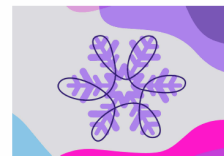

2 СПОРТИВНЫЙ, ДЕВОЧКИ (6-9)(8-12), ДЕВУШКИ (11-17) Произвольная программа ДЕТАЛИЗАЦИЯ СУДЕЙСКИХ ОЦЕНОК

Областные соревнования "Уральская снежинка" (-28.04.2026) -- 2 спортивный, девочки (6-9)(8-12), девушки (11-17) (Произвольная программа)

| Место | Имя | Город | Старт. номер | Общая сумма за вид | Сумма в технической оценке | Сумма за компоненты (умноженная) | Общая сумма снижений |
|-------|---|-------|--------------|--------------------|----------------------------|----------------------------------|----------------------|
| 7 | Софья БОРИСОВА Челябинск, МБУ ДО "СШОР "Тодес" | ЧЕЛ | 37 | 53.18 | 23.52 | 29.66 | 0.00 |

| # | Выполненные элементы | Info | Базовая стоимость | GOE | J1 | J2 | J3 | J4 | J5 | Реф. | Оценка бригады |
|---|----------------------|------|-------------------|---------|------|------|------|------|------|------|----------------|
| 1 | 2Lze | e | 1.68 | -0.34 | -3 | -2 | -2 | -2 | -2 | | 1.34 |
| 2 | 2S | | 1.30 | 0.00 | 0 | 0 | 0 | 0 | 0 | | 1.30 |
| 3 | 2F+2Lo | | 3.50 | 0.00 | 0 | 1 | 0 | 0 | 0 | | 3.50 |
| 4 | ChSq1 | | 3.00 | 0.83 | 1 | 2 | 2 | 2 | 1 | | 3.83 |
| 5 | 2Lze | e | 1.68 | -0.34 | -3 | -2 | -2 | -2 | -2 | | 1.34 |
| 6 | FCSSp3 | | 2.60 | 0.26 | 1 | 1 | 1 | 1 | 1 | | 2.86 |
| 7 | 2Lo | | 1.87 | x 0.11 | 0 | 1 | 0 | 1 | 1 | | 1.98 |
| 8 | 2F+2T<+1A+SEQ | < | 4.33 | x -0.36 | -2 | -2 | -2 | -2 | -2 | | 3.97 |
| 9 | CCoSp3 | | 3.00 | 0.40 | 1 | 2 | 1 | 2 | 1 | | 3.40 |
| | | | 22.96 | | | | | | | | 23.52 |
| Компоненты программы | | | | Фактор | | | | | | | |
| Композиция | | | | 2.00 | 5,00 | 5,00 | 5,25 | 5,00 | 5,00 | | 5,00 |
| Представление | | | | 2.00 | 5,00 | 5,00 | 5,00 | 5,00 | 4,75 | | 5,00 |
| Мастерство катания | | | | 2.00 | 4,75 | 4,75 | 5,00 | 5,00 | 4,50 | | 4,83 |
| Сумма за компоненты программы (умноженная) | | | | | | | | | | | 29.66 |

Снижения **0.00**

< Недокрученный прыжок e Явно неправильное ребро на толчке F/Lz x Надбавка за прыжки во второй половине программы (10%)

Областные соревнования "Уральская снежинка" (-28.04.2026) -- 2 спортивный, девочки (6-9)(8-12), девушки (11-17) (Произвольная программа)

| Место | Имя | Город | Старт. номер | Общая сумма за вид | Сумма в технической оценке | Сумма за компоненты (умноженная) | Общая сумма снижений |
|-------|---|-------|--------------|--------------------|----------------------------|----------------------------------|----------------------|
| 8 | Софья СИВКОВА Златоуст, МАУ ДО СШ №7 | ЗЛТ | 32 | 52.75 | 25.75 | 27.00 | 0.00 |

| # | Выполненные элементы | Info | Базовая стоимость | GOE | J1 | J2 | J3 | J4 | J5 | Реф. | Оценка бригады |
|---|----------------------|------|-------------------|--------|------|------|------|------|------|------|----------------|
| 1 | 2S | | 1.30 | 0.00 | 0 | 0 | 0 | 0 | 0 | | 1.30 |
| 2 | 2F! | ! | 1.80 | -0.06 | -1 | 0 | 0 | 0 | -1 | | 1.74 |
| 3 | 2S | | 1.30 | 0.00 | 0 | 0 | 0 | 0 | 1 | | 1.30 |
| 4 | CCoSp3 | | 3.00 | 0.50 | 1 | 2 | 2 | 2 | 1 | | 3.50 |
| 5 | ChSq1 | | 3.00 | 0.83 | 1 | 2 | 2 | 2 | 1 | | 3.83 |
| 6 | 2Lz+2Lo+1A+SEQ | | 5.39 | x 0.00 | 0 | 0 | 0 | 0 | 0 | | 5.39 |
| 7 | 2Lz+2Lo | | 4.18 | x 0.00 | 0 | 0 | 0 | 0 | 0 | | 4.18 |
| 8 | 2F | | 1.98 | x 0.00 | 0 | 0 | 0 | 0 | 0 | | 1.98 |
| 9 | FSSp2 | | 2.30 | 0.23 | 1 | 2 | 1 | 1 | 0 | | 2.53 |
| | | | 24.25 | | | | | | | | 25.75 |
| Компоненты программы | | | | Фактор | | | | | | | |
| Композиция | | | | 2.00 | 4,25 | 4,50 | 4,50 | 4,50 | 4,50 | | 4,50 |
| Представление | | | | 2.00 | 4,25 | 4,50 | 4,50 | 4,75 | 4,50 | | 4,50 |
| Мастерство катания | | | | 2.00 | 4,25 | 4,50 | 4,50 | 4,50 | 4,75 | | 4,50 |
| Сумма за компоненты программы (умноженная) | | | | | | | | | | | 27.00 |

Снижения **0.00**

! Неясное ребро на толчке F/Lz x Надбавка за прыжки во второй половине программы (10%)



ОБЛАСТНЫЕ СОРЕВНОВАНИЯ ПО ФИГУРНОМУ КАТАНИЮ НА
КОНЬКАХ "УРАЛЬСКАЯ СНЕЖИНКА"
26 - 28 АПРЕЛЯ 2026 г. - г. ЗЛАТОУСТ, ЧЕЛЯБИНСКАЯ ОБЛАСТЬ

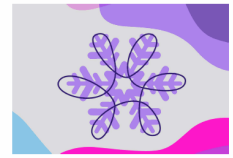

2 СПОРТИВНЫЙ, ДЕВОЧКИ (6-9)(8-12), ДЕВУШКИ (11-17) Произвольная программа ДЕТАЛИЗАЦИЯ СУДЕЙСКИХ ОЦЕНОК

| Место | Имя | Город | Старт. номер | Общая сумма за вид | Сумма в технической оценке | Сумма за компоненты (умноженная) | Общая сумма снижений |
|-------|--|-------|--------------|--------------------|----------------------------|----------------------------------|----------------------|
| 9 | Ангелина РАСПОПОВА Златоуст, МАУ ДО СШ №7 | ЗЛТ | 41 | 52.62 | 24.46 | 28.16 | 0.00 |

| # | Выполненные элементы | Info | Базовая стоимость | GOE | J1 | J2 | J3 | J4 | J5 | Реф. | Оценка бригады |
|---|----------------------|------|-------------------|---------------|------|------|------|------|------|------|----------------|
| 1 | 2Aq | q | 3.30 | -0.66 | -2 | -2 | -2 | -2 | -2 | | 2.64 |
| 2 | 2A< | < | 2.64 | -0.53 | -2 | -2 | -2 | -2 | -2 | | 2.11 |
| 3 | 3S<< | << | 1.30 | -0.39 | -3 | -4 | -3 | -3 | -3 | | 0.91 |
| 4 | FCSSp2 | | 2.30 | 0.08 | 0 | 0 | 0 | 1 | 1 | | 2.38 |
| 5 | ChSq1 | | 3.00 | 0.50 | 1 | 1 | 1 | 2 | 1 | | 3.50 |
| 6 | 2Lz!+2Lo<+1A+SEQ | ! | 5.02 | x -0.63 | -3 | -3 | -2 | -3 | -3 | | 4.39 |
| 7 | 2Lz!+2Lo< | ! | 3.81 | x -0.56 | -3 | -2 | -2 | -3 | -3 | | 3.25 |
| 8 | 2F | | 1.98 | x 0.00 | 0 | 0 | 0 | 0 | 0 | | 1.98 |
| 9 | CCoSp3 | | 3.00 | 0.30 | 1 | 1 | 1 | 2 | 1 | | 3.30 |
| | | | 26.35 | | | | | | | | 24.46 |
| Компоненты программы | | | | Фактор | | | | | | | |
| Композиция | | | | 2.00 | 5,00 | 4,75 | 4,75 | 4,75 | 4,75 | | 4,75 |
| Представление | | | | 2.00 | 4,75 | 4,50 | 4,50 | 4,50 | 5,00 | | 4,58 |
| Мастерство катания | | | | 2.00 | 4,75 | 4,75 | 4,75 | 4,75 | 5,00 | | 4,75 |
| Сумма за компоненты программы (умноженная) | | | | | | | | | | | 28.16 |

| | |
|-----------------|-------------|
| Снижения | 0.00 |
|-----------------|-------------|

q Прыжок приземлён в четверть < Недокрученный прыжок << Пониженный прыжок ! Неясное ребро на толчке F/Lz x Надбавка за прыжки во второй половине программы (10%)

| Место | Имя | Город | Старт. номер | Общая сумма за вид | Сумма в технической оценке | Сумма за компоненты (умноженная) | Общая сумма снижений |
|-------|---|-------|--------------|--------------------|----------------------------|----------------------------------|----------------------|
| 10 | Ульяна ПЛЕТНЕВА Златоуст, МАУ ДО СШ №7 | ЗЛТ | 38 | 51.82 | 23.66 | 28.16 | 0.00 |

| # | Выполненные элементы | Info | Базовая стоимость | GOE | J1 | J2 | J3 | J4 | J5 | Реф. | Оценка бригады |
|---|----------------------|------|-------------------|---------------|------|------|------|------|------|------|----------------|
| 1 | 2S | | 1.30 | 0.00 | 0 | 0 | 0 | 1 | 0 | | 1.30 |
| 2 | 2Lz | | 2.10 | 0.00 | 0 | 0 | 0 | 0 | 0 | | 2.10 |
| 3 | CCoSp3 | | 3.00 | 0.50 | 1 | 2 | 2 | 2 | 1 | | 3.50 |
| 4 | ChSq1 | | 3.00 | 1.00 | 2 | 2 | 2 | 2 | 1 | | 4.00 |
| 5 | 2S | | 1.30 | 0.00 | 0 | 0 | 0 | 0 | 0 | | 1.30 |
| 6 | 2Lze | e | 1.85 | x -0.61 | -3 | -4 | -5 | -3 | -4 | | 1.24 |
| 7 | 2F+2Lo<+1A+SEQ | < | 4.69 | x -0.36 | -2 | -2 | -2 | -2 | -2 | | 4.33 |
| 8 | 2Fq+2Lo< | q | 3.48 | x -0.54 | -4 | -3 | -3 | -3 | -3 | | 2.94 |
| 9 | FCSSp3 | | 2.60 | 0.35 | 1 | 2 | 2 | 1 | 1 | | 2.95 |
| | | | 23.32 | | | | | | | | 23.66 |
| Компоненты программы | | | | Фактор | | | | | | | |
| Композиция | | | | 2.00 | 4,75 | 4,75 | 4,75 | 4,75 | 4,50 | | 4,75 |
| Представление | | | | 2.00 | 4,75 | 4,50 | 4,50 | 4,75 | 4,50 | | 4,58 |
| Мастерство катания | | | | 2.00 | 5,00 | 4,75 | 4,75 | 4,75 | 4,50 | | 4,75 |
| Сумма за компоненты программы (умноженная) | | | | | | | | | | | 28.16 |

| | |
|-----------------|-------------|
| Снижения | 0.00 |
|-----------------|-------------|

q Прыжок приземлён в четверть < Недокрученный прыжок e Явно неправильное ребро на толчке F/Lz x Надбавка за прыжки во второй половине программы (10%)



ОБЛАСТНЫЕ СОРЕВНОВАНИЯ ПО ФИГУРНОМУ КАТАНИЮ НА
КОНЬКАХ "УРАЛЬСКАЯ СНЕЖИНКА"
26 - 28 АПРЕЛЯ 2026 г. - г. ЗЛАТОУСТ, ЧЕЛЯБИНСКАЯ ОБЛАСТЬ

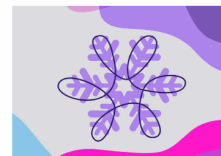

2 СПОРТИВНЫЙ, ДЕВОЧКИ (6-9)(8-12), ДЕВУШКИ (11-17) Произвольная программа ДЕТАЛИЗАЦИЯ СУДЕЙСКИХ ОЦЕНОК

| Место | Имя | Город | Старт. номер | Общая сумма за вид | Сумма в технической оценке | Сумма за компоненты (умноженная) | Общая сумма снижений |
|-------|---|-------|--------------|--------------------|----------------------------|----------------------------------|----------------------|
| 11 | Алёна ШУСТИКОВА Златоуст, МАУ ДО СШ №7 | ЗЛТ | 42 | 51.59 | 24.59 | 28.00 | -1.00 |

| # | Выполненные элементы | Info | Базовая стоимость | GOE | J1 | J2 | J3 | J4 | J5 | Ref. | Оценка бригады | |
|---|----------------------|------|-------------------|---------|------|------|------|------|------|------|----------------|--|
| 1 | 2A< | < | 2.64 | -0.53 | -2 | -2 | -2 | -3 | -2 | | 2.11 | |
| 2 | 3S< | F | 3.44 | -1.72 | -5 | -5 | -5 | -5 | -5 | | 1.72 | |
| 3 | 3S<<+REP | F | 0.91 | -0.65 | -5 | -5 | -5 | -5 | -5 | | 0.26 | |
| 4 | FCSp3 | | 2.80 | 0.37 | 1 | 2 | 1 | 2 | 1 | | 3.17 | |
| 5 | ChSq1 | | 3.00 | 0.50 | 1 | 1 | 1 | 2 | 1 | | 3.50 | |
| 6 | 2F+1A+SEQ | | 3.19 | x 0.00 | 0 | 0 | 0 | 0 | 0 | | 3.19 | |
| 7 | 2Lz+2Lo+2Lo< | < | 5.68 | x -0.42 | -2 | -2 | -2 | -2 | -2 | | 5.26 | |
| 8 | 2F | | 1.98 | x 0.00 | 0 | 0 | 0 | 0 | 0 | | 1.98 | |
| 9 | CCoSp3 | | 3.00 | 0.40 | 1 | 2 | 2 | 1 | 1 | | 3.40 | |
| | | | 26.64 | | | | | | | | 24.59 | |
| Компоненты программы | | | | Фактор | | | | | | | | |
| Композиция | | | | 2.00 | 4,75 | 4,50 | 4,75 | 4,75 | 4,75 | | 4,75 | |
| Представление | | | | 2.00 | 4,50 | 4,50 | 4,50 | 4,75 | 4,50 | | 4,50 | |
| Мастерство катания | | | | 2.00 | 4,75 | 4,75 | 4,75 | 5,00 | 4,75 | | 4,75 | |
| Сумма за компоненты программы (умноженная) | | | | | | | | | | | 28.00 | |

| Снижения | Падения: | Сумма |
|----------|----------|--------------|
| | -1.00 | -1.00 |

< Недокрученный прыжок << Пониженный прыжок REP Повторение прыжка не в каскаде x Надбавка за прыжки во второй половине программы (10%) F Падение в элементе

| Место | Имя | Город | Старт. номер | Общая сумма за вид | Сумма в технической оценке | Сумма за компоненты (умноженная) | Общая сумма снижений |
|-------|---|-------|--------------|--------------------|----------------------------|----------------------------------|----------------------|
| 12 | Валерия МИШУТКИНА Златоуст, МАУ ДО СШ №7 | ЗЛТ | 31 | 51.42 | 24.10 | 27.32 | 0.00 |

| # | Выполненные элементы | Info | Базовая стоимость | GOE | J1 | J2 | J3 | J4 | J5 | Ref. | Оценка бригады | |
|---|----------------------|------|-------------------|--------|------|------|------|------|------|------|----------------|--|
| 1 | 2A<< | << | 1.10 | -0.37 | -4 | -4 | -3 | -3 | -3 | | 0.73 | |
| 2 | 2Fe | e | 1.44 | -0.29 | -3 | -2 | -2 | -2 | -2 | | 1.15 | |
| 3 | 2S | | 1.30 | 0.00 | 0 | 0 | 0 | 0 | 1 | | 1.30 | |
| 4 | CCoSp3 | | 3.00 | 0.30 | 1 | 1 | 1 | 2 | 0 | | 3.30 | |
| 5 | 2Lz+2Lo | | 3.80 | 0.00 | 0 | 0 | 0 | 0 | 0 | | 3.80 | |
| 6 | ChSq1 | | 3.00 | 0.83 | 2 | 2 | 1 | 2 | 1 | | 3.83 | |
| 7 | 2T | | 1.43 | x 0.00 | 0 | 0 | 0 | 0 | 0 | | 1.43 | |
| 8 | 2Lz+2Lo+1A+SEQ | | 5.39 | x 0.14 | 0 | 1 | 0 | 1 | 1 | | 5.53 | |
| 9 | FCSSp3 | | 2.60 | 0.43 | 2 | 2 | 1 | 2 | 1 | | 3.03 | |
| | | | 23.06 | | | | | | | | 24.10 | |
| Компоненты программы | | | | Фактор | | | | | | | | |
| Композиция | | | | 2.00 | 4,50 | 4,50 | 4,50 | 4,75 | 4,75 | | 4,58 | |
| Представление | | | | 2.00 | 4,25 | 4,50 | 4,50 | 4,75 | 4,50 | | 4,50 | |
| Мастерство катания | | | | 2.00 | 4,25 | 4,75 | 4,50 | 4,75 | 4,50 | | 4,58 | |
| Сумма за компоненты программы (умноженная) | | | | | | | | | | | 27.32 | |

| Снижения | Сумма |
|----------|-------------|
| | 0.00 |

<< Пониженный прыжок e Явно неправильное ребро на толчке F/Lz x Надбавка за прыжки во второй половине программы (10%)



ОБЛАСТНЫЕ СОРЕВНОВАНИЯ ПО ФИГУРНОМУ КАТАНИЮ НА
КОНЬКАХ "УРАЛЬСКАЯ СНЕЖИНКА"
26 - 28 АПРЕЛЯ 2026 г. - г. ЗЛАТОУСТ, ЧЕЛЯБИНСКАЯ ОБЛАСТЬ

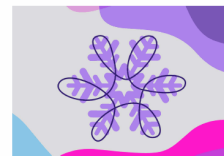

2 СПОРТИВНЫЙ, ДЕВОЧКИ (6-9)(8-12), ДЕВУШКИ (11-17) Произвольная программа ДЕТАЛИЗАЦИЯ СУДЕЙСКИХ ОЦЕНОК

| Место | Имя | Город | Старт. номер | Общая сумма за вид | Сумма в технической оценке | Сумма за компоненты (умноженная) | Общая сумма снижений |
|-------|---|-------|--------------|--------------------|----------------------------|----------------------------------|----------------------|
| 13 | Ева СИНИЦЫНА Южноуральск, МАУ "ЛА "Южный Урал" | ЮЖН | 35 | 51.25 | 23.59 | 28.16 | -0.50 |

| # | Выполненные элементы | Info | Базовая стоимость | GOE | J1 | J2 | J3 | J4 | J5 | Ref. | Оценка бригады | |
|-----------------------------|---|------|-------------------|---------------|------|------|------|------|------|------|----------------|--|
| 1 | 2F | | 1.80 | 0.00 | 0 | 0 | 0 | 0 | 1 | | 1.80 | |
| 2 | FCSSp3 | | 2.60 | 0.26 | 1 | 2 | 1 | 1 | 1 | | 2.86 | |
| 3 | 2A<< | F | 1.10 | -0.55 | -5 | -5 | -5 | -5 | -5 | | 0.55 | |
| 4 | ChSq1 | | 3.00 | 0.50 | 1 | 1 | 1 | 2 | 1 | | 3.50 | |
| 5 | 2Lo | | 1.70 | 0.00 | 0 | 1 | 0 | 0 | 0 | | 1.70 | |
| 6 | 2Lz! | ! | 2.31 | x -0.21 | -1 | -1 | 0 | -1 | -1 | | 2.10 | |
| 7 | 2F+2T+1A+SEQ | | 4.62 | x 0.00 | 0 | 0 | 0 | -1 | 0 | | 4.62 | |
| 8 | 2Lo+2T | | 3.30 | x 0.06 | 0 | 0 | 0 | 1 | 1 | | 3.36 | |
| 9 | CCoSp3 | | 3.00 | 0.10 | 1 | 1 | 0 | 0 | 0 | | 3.10 | |
| | | | 23.43 | | | | | | | | 23.59 | |
| Компоненты программы | | | | Фактор | | | | | | | | |
| | Композиция | | | 2.00 | 5,00 | 4,50 | 4,75 | 5,00 | 4,50 | | 4,75 | |
| | Представление | | | 2.00 | 4,75 | 4,50 | 4,50 | 4,50 | 4,75 | | 4,58 | |
| | Мастерство катания | | | 2.00 | 5,00 | 4,75 | 4,75 | 4,75 | 4,75 | | 4,75 | |
| | Сумма за компоненты программы (умноженная) | | | | | | | | | | 28.16 | |

Снижения Падения: -0.50 **-0.50**

<< Пониженный прыжок ! Неясное ребро на толчке F/Lz x Надбавка за прыжки во второй половине программы (10%) F Падение в элементе

| Место | Имя | Город | Старт. номер | Общая сумма за вид | Сумма в технической оценке | Сумма за компоненты (умноженная) | Общая сумма снижений |
|-------|---|-------|--------------|--------------------|----------------------------|----------------------------------|----------------------|
| 14 | Анна ЕГОРОВА Челябинск, МБУ ДО "СШОР "Тодес" | ЧЕЛ | 30 | 51.03 | 24.35 | 26.68 | 0.00 |

| # | Выполненные элементы | Info | Базовая стоимость | GOE | J1 | J2 | J3 | J4 | J5 | Ref. | Оценка бригады | |
|-----------------------------|---|------|-------------------|---------------|------|------|------|------|------|------|----------------|--|
| 1 | 2Lo | | 1.70 | 0.06 | 0 | 1 | 0 | 0 | 1 | | 1.76 | |
| 2 | 2Lz! | ! | 2.10 | -0.14 | -1 | -1 | 0 | 0 | -1 | | 1.96 | |
| 3 | 2F+2T | | 3.10 | 0.00 | 0 | 1 | 0 | 0 | 0 | | 3.10 | |
| 4 | CCoSp3 | | 3.00 | 0.30 | 1 | 1 | 1 | 1 | 1 | | 3.30 | |
| 5 | 2Lo | | 1.87 | x 0.00 | 0 | 1 | 0 | 0 | 0 | | 1.87 | |
| 6 | ChSq1 | | 3.00 | 0.50 | 0 | 1 | 1 | 2 | 1 | | 3.50 | |
| 7 | 2F+2T+1A+SEQ | | 4.62 | x 0.00 | 0 | 1 | 0 | 0 | 0 | | 4.62 | |
| 8 | 2S | | 1.43 | x 0.04 | 0 | 1 | 0 | 0 | 1 | | 1.47 | |
| 9 | FCSSp3 | | 2.60 | 0.17 | 1 | 1 | 0 | 1 | 0 | | 2.77 | |
| | | | 23.42 | | | | | | | | 24.35 | |
| Компоненты программы | | | | Фактор | | | | | | | | |
| | Композиция | | | 2.00 | 4,25 | 4,50 | 4,25 | 4,50 | 4,50 | | 4,42 | |
| | Представление | | | 2.00 | 4,00 | 4,50 | 4,25 | 4,50 | 4,50 | | 4,42 | |
| | Мастерство катания | | | 2.00 | 4,25 | 4,50 | 4,50 | 4,50 | 4,50 | | 4,50 | |
| | Сумма за компоненты программы (умноженная) | | | | | | | | | | 26.68 | |

Снижения **0.00**

! Неясное ребро на толчке F/Lz x Надбавка за прыжки во второй половине программы (10%)



ОБЛАСТНЫЕ СОРЕВНОВАНИЯ ПО ФИГУРНОМУ КАТАНИЮ НА
КОНЬКАХ "УРАЛЬСКАЯ СНЕЖИНКА"
26 - 28 АПРЕЛЯ 2026 г. - г. ЗЛАТОУСТ, ЧЕЛЯБИНСКАЯ ОБЛАСТЬ

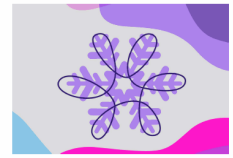

2 СПОРТИВНЫЙ, ДЕВОЧКИ (6-9)(8-12), ДЕВУШКИ (11-17) Произвольная программа ДЕТАЛИЗАЦИЯ СУДЕЙСКИХ ОЦЕНОК

Областные соревнования "Уральская снежинка" (-28.04.2026) -- 2 спортивный, девочки (6-9)(8-12), девушки (11-17) (Произвольная программа)

| Место | Имя | Город | Старт. номер | Общая сумма за вид | Сумма в технической оценке | Сумма за компоненты (умноженная) | Общая сумма снижений |
|-------|---|-------|--------------|--------------------|----------------------------|----------------------------------|----------------------|
| 15 | Николь ТЕТЕРЕВА Снежинск, МБУ ДО "СШ "Олимпия" | СНЖ | 27 | 50.06 | 24.22 | 25.84 | 0.00 |

| # | Выполненные элементы | Info | Базовая стоимость | GOE | J1 | J2 | J3 | J4 | J5 | Реф. | Оценка бригады |
|---|----------------------|------|-------------------|---------------|------|------|------|------|------|------|----------------|
| 1 | 2F | | 1.80 | 0.00 | 0 | 0 | 0 | 0 | 0 | | 1.80 |
| 2 | 2S+2Lo<+1A+SEQ | < | 3.76 | -0.27 | -2 | -2 | -2 | -2 | -2 | | 3.49 |
| 3 | CCoSp3 | | 3.00 | 0.30 | 1 | 1 | 2 | 1 | 1 | | 3.30 |
| 4 | 2Lzq | q | 2.10 | -0.42 | -2 | -2 | -2 | -2 | -2 | | 1.68 |
| 5 | ChSq1 | | 3.00 | 0.50 | 1 | 1 | 2 | 1 | 1 | | 3.50 |
| 6 | 2S | | 1.43 | x 0.00 | 0 | 0 | 0 | 0 | 0 | | 1.43 |
| 7 | 2Lz+2Lo | | 4.18 | x 0.00 | 0 | 0 | 0 | 0 | 0 | | 4.18 |
| 8 | 2F | | 1.98 | x 0.00 | 0 | 0 | 0 | 0 | 0 | | 1.98 |
| 9 | FSSp3 | | 2.60 | 0.26 | 1 | 1 | 1 | 1 | 1 | | 2.86 |
| | | | 23.85 | | | | | | | | 24.22 |
| Компоненты программы | | | | Фактор | | | | | | | |
| Композиция | | | | 2.00 | 4,25 | 4,50 | 4,50 | 3,75 | 4,50 | | 4.42 |
| Представление | | | | 2.00 | 4,25 | 4,25 | 4,50 | 3,75 | 4,75 | | 4.33 |
| Мастерство катания | | | | 2.00 | 4,00 | 4,25 | 4,25 | 4,00 | 4,25 | | 4.17 |
| Сумма за компоненты программы (умноженная) | | | | | | | | | | | 25.84 |

| | |
|-----------------|-------------|
| Снижения | 0.00 |
|-----------------|-------------|

q Прыжок приземлён в четверть < Недокрученный прыжок x Надбавка за прыжки во второй половине программы (10%)

Областные соревнования "Уральская снежинка" (-28.04.2026) -- 2 спортивный, девочки (6-9)(8-12), девушки (11-17) (Произвольная программа)

| Место | Имя | Город | Старт. номер | Общая сумма за вид | Сумма в технической оценке | Сумма за компоненты (умноженная) | Общая сумма снижений |
|-------|---|-------|--------------|--------------------|----------------------------|----------------------------------|----------------------|
| 16 | Полина ШЕПЕЛЕВА Златоуст, МАУ ДО СШ №7 | ЗЛТ | 18 | 49.99 | 24.33 | 26.66 | -1.00 |

| # | Выполненные элементы | Info | Базовая стоимость | GOE | J1 | J2 | J3 | J4 | J5 | Реф. | Оценка бригады |
|---|----------------------|------|-------------------|---------------|------|------|------|------|------|------|----------------|
| 1 | 3S<< | F | 1.30 | -0.65 | -5 | -5 | -5 | -5 | -5 | | 0.65 |
| 2 | 2A<< | F | 1.10 | -0.55 | -5 | -5 | -5 | -5 | -5 | | 0.55 |
| 3 | 2Lz! | ! | 2.10 | 0.00 | 0 | 0 | -1 | 0 | 0 | | 2.10 |
| 4 | FCSp3 | | 2.80 | 0.28 | 0 | 1 | 1 | 2 | 1 | | 3.08 |
| 5 | 2F+2Loq+2T | q | 4.80 | -0.30 | -2 | -1 | -2 | -1 | -2 | | 4.50 |
| 6 | ChSq1 | | 3.00 | 0.83 | 1 | 2 | 2 | 2 | 1 | | 3.83 |
| 7 | 2F+2Lo | | 3.85 | x 0.00 | 0 | 0 | 0 | 0 | 0 | | 3.85 |
| 8 | 2Lz! | ! | 2.31 | x -0.14 | -1 | 0 | -1 | 0 | -1 | | 2.17 |
| 9 | CCoSp3 | | 3.00 | 0.60 | 1 | 2 | 2 | 2 | 2 | | 3.60 |
| | | | 24.26 | | | | | | | | 24.33 |
| Компоненты программы | | | | Фактор | | | | | | | |
| Композиция | | | | 2.00 | 4,00 | 4,50 | 4,75 | 4,50 | 4,50 | | 4.50 |
| Представление | | | | 2.00 | 3,75 | 4,25 | 4,50 | 4,25 | 4,50 | | 4.33 |
| Мастерство катания | | | | 2.00 | 4,25 | 4,50 | 4,75 | 4,50 | 4,50 | | 4.50 |
| Сумма за компоненты программы (умноженная) | | | | | | | | | | | 26.66 |

| | | |
|-----------------|----------------|--------------|
| Снижения | Падения: -1.00 | -1.00 |
|-----------------|----------------|--------------|

q Прыжок приземлён в четверть << Пониженный прыжок ! Неясное ребро на толчке F/Lz x Надбавка за прыжки во второй половине программы (10%) F Падение в элементе



ОБЛАСТНЫЕ СОРЕВНОВАНИЯ ПО ФИГУРНОМУ КАТАНИЮ НА
КОНЬКАХ "УРАЛЬСКАЯ СНЕЖИНКА"
26 - 28 АПРЕЛЯ 2026 г. - г. ЗЛАТОУСТ, ЧЕЛЯБИНСКАЯ ОБЛАСТЬ

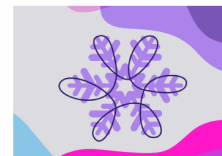

2 СПОРТИВНЫЙ, ДЕВОЧКИ (6-9)(8-12), ДЕВУШКИ (11-17) Произвольная программа ДЕТАЛИЗАЦИЯ СУДЕЙСКИХ ОЦЕНОК

Областные соревнования "Уральская снежинка" (-28.04.2026) -- 2 спортивный, девочки (6-9)(8-12), девушки (11-17) (Произвольная программа)

| Место | Имя | Город | Старт. номер | Общая сумма за вид | Сумма в технической оценке | Сумма за компоненты (умноженная) | Общая сумма снижений |
|-------|--|-------|--------------|--------------------|----------------------------|----------------------------------|----------------------|
| 17 | Анна ВЕРЕТЕННИКОВА Снежинск, МБУ ДО "СШ "Олимпия" | СНЖ | 25 | 49.95 | 24.93 | 25.02 | 0.00 |

| # | Выполненные элементы | Info | Базовая стоимость | GOE | J1 | J2 | J3 | J4 | J5 | Ref. | Оценка бригады |
|-----------------------------|---|------|-------------------|--------|------|------|------|------|------|------|----------------|
| 1 | 2F+2Lo+1A+SEQ | | 4.60 | 0.00 | 0 | 0 | 0 | 0 | 0 | | 4.60 |
| 2 | 2Lz | | 2.10 | 0.07 | 0 | 1 | 0 | 0 | 1 | | 2.17 |
| 3 | CCoSp3 | | 3.00 | 0.30 | 1 | 1 | 1 | 0 | 1 | | 3.30 |
| 4 | 2F+2Lo | | 3.50 | 0.00 | 0 | 0 | 0 | 0 | 0 | | 3.50 |
| 5 | ChSq1 | | 3.00 | 0.33 | 1 | 1 | 0 | 0 | 1 | | 3.33 |
| 6 | 2S | | 1.43 | x 0.00 | 0 | 0 | 0 | 0 | 0 | | 1.43 |
| 7 | 2Lz | | 2.31 | x 0.00 | 0 | 1 | 0 | 0 | 0 | | 2.31 |
| 8 | 2S | | 1.43 | x 0.00 | 0 | 0 | 0 | 0 | 0 | | 1.43 |
| 9 | FSSp3 | | 2.60 | 0.26 | 1 | 1 | 1 | 1 | 1 | | 2.86 |
| | | | 23.97 | | | | | | | | 24.93 |
| Компоненты программы | | | Фактор | | | | | | | | |
| | Композиция | | 2.00 | | 4,00 | 4,25 | 4,25 | 3,75 | 4,25 | | 4.17 |
| | Представление | | 2.00 | | 4,00 | 4,25 | 4,25 | 3,75 | 4,25 | | 4.17 |
| | Мастерство катания | | 2.00 | | 4,00 | 4,25 | 4,25 | 4,00 | 4,50 | | 4.17 |
| | Сумма за компоненты программы (умноженная) | | | | | | | | | | 25.02 |

| Снижения | 0.00 |
|---|------|
| x Надбавка за прыжки во второй половине программы (10%) | |

Областные соревнования "Уральская снежинка" (-28.04.2026) -- 2 спортивный, девочки (6-9)(8-12), девушки (11-17) (Произвольная программа)

| Место | Имя | Город | Старт. номер | Общая сумма за вид | Сумма в технической оценке | Сумма за компоненты (умноженная) | Общая сумма снижений |
|-------|---|-------|--------------|--------------------|----------------------------|----------------------------------|----------------------|
| 18 | Маргарита КАЧУЛА Челябинск, МБУ ДО "СШОР "Тодес" | ЧЕЛ | 26 | 49.53 | 22.53 | 27.00 | 0.00 |

| # | Выполненные элементы | Info | Базовая стоимость | GOE | J1 | J2 | J3 | J4 | J5 | Ref. | Оценка бригады |
|-----------------------------|---|------|-------------------|---------|------|------|------|------|------|------|----------------|
| 1 | 2Lo | | 1.70 | 0.00 | 0 | 1 | 0 | 0 | 0 | | 1.70 |
| 2 | 2F+2T | | 3.10 | 0.00 | 0 | 0 | 0 | 0 | 0 | | 3.10 |
| 3 | CCoSp3 | | 3.00 | 0.30 | 1 | 2 | 1 | 1 | 1 | | 3.30 |
| 4 | ChSq1 | | 3.00 | 0.67 | 1 | 2 | 2 | 1 | 1 | | 3.67 |
| 5 | 2S | | 1.30 | 0.00 | 0 | 1 | 0 | 0 | 0 | | 1.30 |
| 6 | 2F+2Tq+1A+SEQ | q | 4.62 | x -0.30 | -2 | -1 | -2 | -1 | -2 | | 4.32 |
| 7 | 2S | | 1.43 | x 0.00 | 0 | 1 | 0 | 0 | 0 | | 1.43 |
| 8 | 2Lo | | 1.87 | x -0.06 | 0 | 0 | -1 | 0 | -1 | | 1.81 |
| 9 | FCSSp2V | | 1.73 | 0.17 | 0 | 2 | 1 | 1 | 1 | | 1.90 |
| | | | 21.75 | | | | | | | | 22.53 |
| Компоненты программы | | | Фактор | | | | | | | | |
| | Композиция | | 2.00 | | 4,25 | 4,75 | 4,50 | 4,50 | 4,50 | | 4.50 |
| | Представление | | 2.00 | | 4,25 | 4,50 | 4,50 | 4,50 | 4,50 | | 4.50 |
| | Мастерство катания | | 2.00 | | 4,25 | 4,75 | 4,50 | 4,50 | 4,50 | | 4.50 |
| | Сумма за компоненты программы (умноженная) | | | | | | | | | | 27.00 |

| Снижения | 0.00 |
|---|------|
| q Прыжок приземлён в четверть x Надбавка за прыжки во второй половине программы (10%) | |



ОБЛАСТНЫЕ СОРЕВНОВАНИЯ ПО ФИГУРНОМУ КАТАНИЮ НА
КОНЬКАХ "УРАЛЬСКАЯ СНЕЖИНКА"
26 - 28 АПРЕЛЯ 2026 г. - г. ЗЛАТОУСТ, ЧЕЛЯБИНСКАЯ ОБЛАСТЬ

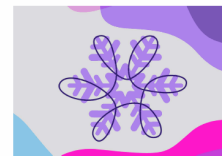

2 СПОРТИВНЫЙ, ДЕВОЧКИ (6-9)(8-12), ДЕВУШКИ (11-17) Произвольная программа ДЕТАЛИЗАЦИЯ СУДЕЙСКИХ ОЦЕНОК

| Областные соревнования "Уральская снежинка" (-28.04.2026) -- 2 спортивный, девочки (6-9)(8-12), девушки (11-17) (Произвольная программа) | | | | | | | | | | | | |
|--|---|----------------|-------------------|--------------------|----------------------------|----------------------------------|----------------------|------|------|------|----------------|--|
| Место | Имя | Город | Старт. номер | Общая сумма за вид | Сумма в технической оценке | Сумма за компоненты (умноженная) | Общая сумма снижений | | | | | |
| 19 | Варвара ЗУЕВА Златоуст, МАУ ДО СШ №7 | ЗЛТ | 34 | 49.25 | 23.25 | 26.50 | -0.50 | | | | | |
| # | Выполненные элементы | Info | Базовая стоимость | GOE | J1 | J2 | J3 | J4 | J5 | Ref. | Оценка бригады | |
| 1 | 2A<< | F | 1.10 | -0.55 | -5 | -5 | -5 | -5 | -5 | | 0.55 | |
| 2 | 2Fe | e | 1.44 | -0.34 | -3 | -2 | -3 | -2 | -2 | | 1.10 | |
| 3 | CCoSp3 | | 3.00 | 0.30 | 2 | 1 | 1 | 1 | 1 | | 3.30 | |
| 4 | ChSq1 | | 3.00 | 0.50 | 1 | 1 | 1 | 2 | 1 | | 3.50 | |
| 5 | 2T | | 1.30 | 0.00 | 0 | 0 | 0 | 0 | 0 | | 1.30 | |
| 6 | 2Lz | | 2.31 | x -0.14 | 0 | 0 | -2 | 0 | -3 | | 2.17 | |
| 7 | 2Lo+2Lo | | 3.74 | x 0.00 | 0 | 0 | 0 | 0 | 0 | | 3.74 | |
| 8 | 2Lz+1A+1A+SEQ | | 4.73 | x 0.00 | 0 | 0 | 0 | 0 | 0 | | 4.73 | |
| 9 | FCSSp3 | | 2.60 | 0.26 | 1 | 1 | 0 | 1 | 1 | | 2.86 | |
| | | | 23.22 | | | | | | | | 23.25 | |
| Компоненты программы | | | Фактор | | | | | | | | | |
| Композиция | | | 2.00 | | 4,50 | 4,50 | 4,50 | 4,50 | 4,25 | | 4.50 | |
| Представление | | | 2.00 | | 4,25 | 4,25 | 4,25 | 4,50 | 4,25 | | 4.25 | |
| Мастерство катания | | | 2.00 | | 4,25 | 4,50 | 4,50 | 4,75 | 4,50 | | 4.50 | |
| Сумма за компоненты программы (умноженная) | | | | | | | | | | | 26.50 | |
| Снижения | | Падения: -0.50 | | | | | | | | | -0.50 | |

<< Пониженный прыжок e Явно неправильное ребро на голке F/Lz x Надбавка за прыжки во второй половине программы (10%) F Падение в элементе

| Областные соревнования "Уральская снежинка" (-28.04.2026) -- 2 спортивный, девочки (6-9)(8-12), девушки (11-17) (Произвольная программа) | | | | | | | | | | | | |
|--|---|-------|-------------------|--------------------|----------------------------|----------------------------------|----------------------|------|------|------|----------------|--|
| Место | Имя | Город | Старт. номер | Общая сумма за вид | Сумма в технической оценке | Сумма за компоненты (умноженная) | Общая сумма снижений | | | | | |
| 20 | Диана БУРАМБАЕВА Челябинск, МБУ ДО «СШ «Металлург-спорт» | ЧЕЛ | 29 | 49.22 | 23.72 | 25.50 | 0.00 | | | | | |
| # | Выполненные элементы | Info | Базовая стоимость | GOE | J1 | J2 | J3 | J4 | J5 | Ref. | Оценка бригады | |
| 1 | 2Lo+2Lo | | 3.40 | -0.34 | -2 | -2 | -2 | 0 | -3 | | 3.06 | |
| 2 | 2F | | 1.80 | -0.24 | -2 | 0 | -2 | 0 | -3 | | 1.56 | |
| 3 | FSSp3 | | 2.60 | 0.26 | 1 | 1 | 1 | 1 | 0 | | 2.86 | |
| 4 | 2S | | 1.30 | 0.00 | 0 | 0 | 0 | 0 | 0 | | 1.30 | |
| 5 | ChSq1 | | 3.00 | 0.50 | 1 | 1 | 2 | 1 | 1 | | 3.50 | |
| 6 | 2S+1A+1A+SEQ | | 3.85 | x 0.00 | 0 | 0 | 0 | 0 | 0 | | 3.85 | |
| 7 | 2Lz | | 2.31 | x 0.00 | 0 | 0 | 0 | 0 | -1 | | 2.31 | |
| 8 | 2F | | 1.98 | x 0.00 | 0 | 0 | 0 | 0 | 0 | | 1.98 | |
| 9 | CCoSp3 | | 3.00 | 0.30 | 1 | 1 | 2 | 1 | 1 | | 3.30 | |
| | | | 23.24 | | | | | | | | 23.72 | |
| Компоненты программы | | | Фактор | | | | | | | | | |
| Композиция | | | 2.00 | | 4,25 | 4,25 | 4,25 | 4,00 | 4,25 | | 4.25 | |
| Представление | | | 2.00 | | 4,25 | 4,25 | 4,25 | 4,00 | 4,25 | | 4.25 | |
| Мастерство катания | | | 2.00 | | 4,00 | 4,25 | 4,25 | 4,25 | 4,25 | | 4.25 | |
| Сумма за компоненты программы (умноженная) | | | | | | | | | | | 25.50 | |
| Снижения | | | | | | | | | | | 0.00 | |

x Надбавка за прыжки во второй половине программы (10%)



ОБЛАСТНЫЕ СОРЕВНОВАНИЯ ПО ФИГУРНОМУ КАТАНИЮ НА
КОНЬКАХ "УРАЛЬСКАЯ СНЕЖИНКА"
26 - 28 АПРЕЛЯ 2026 г. - г. ЗЛАТОУСТ, ЧЕЛЯБИНСКАЯ ОБЛАСТЬ

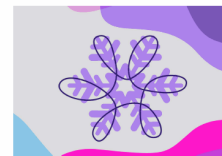

2 СПОРТИВНЫЙ, ДЕВОЧКИ (6-9)(8-12), ДЕВУШКИ (11-17) Произвольная программа ДЕТАЛИЗАЦИЯ СУДЕЙСКИХ ОЦЕНОК

| Место | Имя | Город | Старт. номер | Общая сумма за вид | Сумма в технической оценке | Сумма за компоненты (умноженная) | Общая сумма снижений |
|-------|--|-------|--------------|--------------------|----------------------------|----------------------------------|----------------------|
| 21 | Милана ГАЛИМОВА Челябинск, МБУ ДО "СШОР "Тодес" | ЧЕЛ | 28 | 48.88 | 23.04 | 25.84 | 0.00 |

| # | Выполненные элементы | Info | Базовая стоимость | GOE | J1 | J2 | J3 | J4 | J5 | Ref. | Оценка бригады |
|-----------------------------|---|------|-------------------|--------|------|------|------|------|------|------|----------------|
| 1 | 2Lo+2T+1A+SEQ | | 4.10 | 0.00 | 0 | 0 | 0 | 0 | 0 | | 4.10 |
| 2 | 2F | | 1.80 | 0.00 | 0 | 0 | 0 | 0 | 0 | | 1.80 |
| 3 | FSSp2 | | 2.30 | 0.08 | 0 | 0 | 1 | 2 | 0 | | 2.38 |
| 4 | 2F | | 1.80 | 0.00 | -2 | 0 | 0 | 0 | 0 | | 1.80 |
| 5 | 2Lo+2T | | 3.30 | x 0.00 | 0 | 0 | 0 | 0 | 0 | | 3.30 |
| 6 | ChSq1 | | 3.00 | 0.50 | 1 | 1 | 2 | 1 | 1 | | 3.50 |
| 7 | 2S | | 1.43 | x 0.00 | 0 | 0 | 0 | 0 | 0 | | 1.43 |
| 8 | 2S | | 1.43 | x 0.00 | 0 | 1 | 0 | 0 | 0 | | 1.43 |
| 9 | CCoSp3 | | 3.00 | 0.30 | 1 | 1 | 1 | 1 | 1 | | 3.30 |
| | | | 22.16 | | | | | | | | 23.04 |
| Компоненты программы | | | Фактор | | | | | | | | |
| | Композиция | | 2.00 | | 4,00 | 4,25 | 4,50 | 4,50 | 4,50 | | 4.42 |
| | Представление | | 2.00 | | 4,00 | 4,25 | 4,25 | 4,50 | 4,25 | | 4.25 |
| | Мастерство катания | | 2.00 | | 4,00 | 4,25 | 4,25 | 4,50 | 4,25 | | 4.25 |
| | Сумма за компоненты программы (умноженная) | | | | | | | | | | 25.84 |

| Снижения | 0.00 |
|---|------|
| x Надбавка за прыжки во второй половине программы (10%) | |

| Место | Имя | Город | Старт. номер | Общая сумма за вид | Сумма в технической оценке | Сумма за компоненты (умноженная) | Общая сумма снижений |
|-------|---|-------|--------------|--------------------|----------------------------|----------------------------------|----------------------|
| 22 | Анна МАРТЪЯНОВА г. Магнитогорск, МБУ ДО "СШ "Умка" | МГН | 1 | 48.76 | 24.44 | 24.32 | 0.00 |

| # | Выполненные элементы | Info | Базовая стоимость | GOE | J1 | J2 | J3 | J4 | J5 | Ref. | Оценка бригады |
|-----------------------------|---|------|-------------------|--------|------|------|------|------|------|------|----------------|
| 1 | 2F | | 1.80 | 0.00 | 0 | 0 | 0 | 0 | 0 | | 1.80 |
| 2 | 2F+2T+1A+SEQ | | 4.20 | 0.00 | 0 | 0 | 0 | 0 | 0 | | 4.20 |
| 3 | FSSp3 | | 2.60 | 0.26 | 0 | 1 | 1 | 1 | 1 | | 2.86 |
| 4 | ChSq1 | | 3.00 | 0.50 | 1 | 1 | 1 | 1 | 1 | | 3.50 |
| 5 | 2Lz! | ! | 2.10 | -0.14 | -1 | 0 | 0 | -1 | -1 | | 1.96 |
| 6 | 2Lo | | 1.87 | x 0.00 | 0 | 0 | 0 | 0 | 0 | | 1.87 |
| 7 | 2Lz+1A+SEQ | | 3.52 | x 0.00 | 0 | 0 | 0 | 0 | 0 | | 3.52 |
| 8 | CCoSp3 | | 3.00 | 0.30 | 1 | 1 | 1 | 1 | 1 | | 3.30 |
| 9 | 2S | | 1.43 | x 0.00 | 0 | 0 | 0 | 0 | 0 | | 1.43 |
| | | | 23.52 | | | | | | | | 24.44 |
| Компоненты программы | | | Фактор | | | | | | | | |
| | Композиция | | 2.00 | | 4,00 | 3,75 | 4,25 | 4,00 | 4,25 | | 4.08 |
| | Представление | | 2.00 | | 3,75 | 3,75 | 4,25 | 4,00 | 4,25 | | 4.00 |
| | Мастерство катания | | 2.00 | | 4,00 | 3,75 | 4,25 | 4,00 | 4,25 | | 4.08 |
| | Сумма за компоненты программы (умноженная) | | | | | | | | | | 24.32 |

| Снижения | 0.00 |
|--|------|
| ! Неясное ребро на толчке F/Lz x Надбавка за прыжки во второй половине программы (10%) | |



ОБЛАСТНЫЕ СОРЕВНОВАНИЯ ПО ФИГУРНОМУ КАТАНИЮ НА
КОНЬКАХ "УРАЛЬСКАЯ СНЕЖИНКА"
26 - 28 АПРЕЛЯ 2026 г. - г. ЗЛАТОУСТ, ЧЕЛЯБИНСКАЯ ОБЛАСТЬ

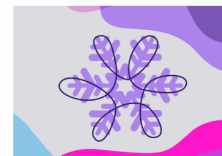

2 СПОРТИВНЫЙ, ДЕВОЧКИ (6-9)(8-12), ДЕВУШКИ (11-17) Произвольная программа ДЕТАЛИЗАЦИЯ СУДЕЙСКИХ ОЦЕНОК

| Место | Имя | Город | Старт. номер | Общая сумма за вид | Сумма в технической оценке | Сумма за компоненты (умноженная) | Общая сумма снижений |
|-------|---|-------|--------------|--------------------|----------------------------|----------------------------------|----------------------|
| 23 | София БЫКОВА Челябинск, МБУ ДО «СШ «Металлург-спорт» | ЧЕЛ | 17 | 48.59 | 24.09 | 24.50 | 0.00 |

| # | Выполненные элементы | Info | Базовая стоимость | GOE | J1 | J2 | J3 | J4 | J5 | Ref. | Оценка бригады |
|-----------------------------|---|------|-------------------|--------|------|------|------|------|------|------|----------------|
| 1 | 2S+2Lo+1A+SEQ | | 4.10 | 0.00 | 0 | 0 | 0 | 0 | 0 | | 4.10 |
| 2 | FSSp3 | | 2.60 | 0.26 | 0 | 1 | 1 | 1 | 1 | | 2.86 |
| 3 | 2LzLq | ! | 2.10 | -0.56 | -3 | -2 | -2 | -3 | -3 | | 1.54 |
| 4 | 2Lz | | 2.10 | 0.00 | 0 | 0 | 0 | 0 | 0 | | 2.10 |
| 5 | 2S+2Lo | | 3.00 | 0.00 | 0 | 0 | 0 | 0 | 0 | | 3.00 |
| 6 | 2F | | 1.98 | x 0.00 | 0 | 0 | 0 | 0 | 0 | | 1.98 |
| 7 | ChSq1 | | 3.00 | 0.33 | 0 | 1 | 1 | 0 | 1 | | 3.33 |
| 8 | 2F | | 1.98 | x 0.00 | 0 | 0 | -1 | 0 | 0 | | 1.98 |
| 9 | CCoSp3 | | 3.00 | 0.20 | 0 | 2 | 1 | 1 | 0 | | 3.20 |
| | | | 23.86 | | | | | | | | 24.09 |
| Компоненты программы | | | Фактор | | | | | | | | |
| | Композиция | | 2.00 | | 4,00 | 4,25 | 4,25 | 3,75 | 4,00 | | 4.08 |
| | Представление | | 2.00 | | 3,75 | 4,25 | 4,00 | 3,75 | 4,25 | | 4.00 |
| | Мастерство катания | | 2.00 | | 4,00 | 4,25 | 4,25 | 3,75 | 4,25 | | 4.17 |
| | Сумма за компоненты программы (умноженная) | | | | | | | | | | 24.50 |

| Снижения | 0.00 |
|----------|------|
|----------|------|

q Прыжок приземлён в четверть ! Неясное ребро на толчке F/Lz x Надбавка за прыжки во второй половине программы (10%)

| Место | Имя | Город | Старт. номер | Общая сумма за вид | Сумма в технической оценке | Сумма за компоненты (умноженная) | Общая сумма снижений |
|-------|---|-------|--------------|--------------------|----------------------------|----------------------------------|----------------------|
| 24 | Мария ПОДИВИЛОВА Челябинск, МБУ ДО "СШОР "Тодес" | ЧЕЛ | 22 | 48.08 | 22.92 | 25.16 | 0.00 |

| # | Выполненные элементы | Info | Базовая стоимость | GOE | J1 | J2 | J3 | J4 | J5 | Ref. | Оценка бригады |
|-----------------------------|---|------|-------------------|--------|------|------|------|------|------|------|----------------|
| 1 | 2Lo+1A+1A+SEQ | | 3.90 | -0.23 | 0 | 0 | -2 | -2 | -2 | | 3.67 |
| 2 | 2F+2T | | 3.10 | 0.00 | 0 | 0 | 0 | 0 | 0 | | 3.10 |
| 3 | 2Lze< | e | 1.26 | -0.50 | -4 | -4 | -4 | -4 | -3 | | 0.76 |
| 4 | CCoSp3 | | 3.00 | 0.20 | 1 | 1 | 0 | 0 | 1 | | 3.20 |
| 5 | ChSq1 | | 3.00 | 0.50 | 1 | 1 | 1 | 1 | 1 | | 3.50 |
| 6 | 2F | | 1.98 | x 0.00 | 0 | 0 | 0 | 0 | 1 | | 1.98 |
| 7 | 2Lz | | 2.31 | x 0.00 | 0 | 0 | 0 | 0 | 0 | | 2.31 |
| 8 | FSSp2 | | 2.30 | 0.23 | 1 | 2 | 1 | 1 | 1 | | 2.53 |
| 9 | 2Lo | | 1.87 | x 0.00 | 0 | 0 | 0 | 0 | 1 | | 1.87 |
| | | | 22.72 | | | | | | | | 22.92 |
| Компоненты программы | | | Фактор | | | | | | | | |
| | Композиция | | 2.00 | | 4,25 | 4,25 | 4,25 | 3,75 | 4,50 | | 4.25 |
| | Представление | | 2.00 | | 4,00 | 4,25 | 4,00 | 3,75 | 4,50 | | 4.08 |
| | Мастерство катания | | 2.00 | | 4,25 | 4,25 | 4,25 | 4,00 | 4,50 | | 4.25 |
| | Сумма за компоненты программы (умноженная) | | | | | | | | | | 25.16 |

| Снижения | 0.00 |
|----------|------|
|----------|------|

< Недокрученный прыжок e Явно неправильное ребро на толчке F/Lz x Надбавка за прыжки во второй половине программы (10%)



ОБЛАСТНЫЕ СОРЕВНОВАНИЯ ПО ФИГУРНОМУ КАТАНИЮ НА
КОНЬКАХ "УРАЛЬСКАЯ СНЕЖИНКА"
26 - 28 АПРЕЛЯ 2026 г. - г. ЗЛАТОУСТ, ЧЕЛЯБИНСКАЯ ОБЛАСТЬ

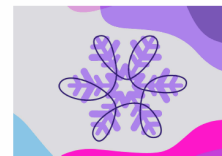

2 СПОРТИВНЫЙ, ДЕВОЧКИ (6-9)(8-12), ДЕВУШКИ (11-17) Произвольная программа ДЕТАЛИЗАЦИЯ СУДЕЙСКИХ ОЦЕНОК

| Место | Имя | Город | Старт. номер | Общая сумма за вид | Сумма в технической оценке | Сумма за компоненты (умноженная) | Общая сумма снижений |
|-------|--|-------|--------------|--------------------|----------------------------|----------------------------------|----------------------|
| 25 | Мария ДЫРДО Челябинск, МБУ ДО "СШОР "Тодес" | ЧЕЛ | 24 | 47.29 | 22.81 | 24.98 | -0.50 |

| # | Выполненные элементы | Info | Базовая стоимость | GOE | J1 | J2 | J3 | J4 | J5 | Реф. | Оценка бригады |
|---|-----------------------------|------|-------------------|---------------|------|------|------|------|------|------|----------------|
| 1 | 2Lz! ⁺ 1A+1A+SEQ | ! | 4.30 | -0.42 | -3 | -2 | -1 | -2 | -2 | | 3.88 |
| 2 | 2F | | 1.80 | 0.00 | 0 | 0 | 0 | 0 | 0 | | 1.80 |
| 3 | 2Lo | | 1.70 | 0.00 | 0 | 0 | 0 | 0 | 0 | | 1.70 |
| 4 | CCoSp3 | | 3.00 | 0.30 | 1 | 1 | 1 | 1 | 1 | | 3.30 |
| 5 | ChSq1 | | 3.00 | 0.50 | 1 | 1 | 1 | 1 | 1 | | 3.50 |
| 6 | 2Loq | q | 1.87 | x -0.34 | -2 | -1 | -2 | -2 | -2 | | 1.53 |
| 7 | 2F+2T< | < | 3.12 | x -0.36 | -2 | -2 | -2 | -3 | -2 | | 2.76 |
| 8 | 2Lz! | F | 2.31 | x -1.05 | -5 | -5 | -5 | -5 | -5 | | 1.26 |
| 9 | FCSp3 | | 2.80 | 0.28 | 1 | 1 | 1 | 1 | 1 | | 3.08 |
| | | | 23.90 | | | | | | | | 22.81 |
| Компоненты программы | | | | Фактор | | | | | | | |
| Композиция | | | | 2.00 | 4,00 | 4,25 | 4,00 | 3,75 | 4,25 | | 4,08 |
| Представление | | | | 2.00 | 4,00 | 4,25 | 4,00 | 3,75 | 4,25 | | 4,08 |
| Мастерство катания | | | | 2.00 | 4,25 | 4,50 | 4,25 | 3,75 | 4,50 | | 4,33 |
| Сумма за компоненты программы (умноженная) | | | | | | | | | | | 24.98 |

| | | |
|-----------------|----------------|--------------|
| Снижения | Падения: -0.50 | -0.50 |
|-----------------|----------------|--------------|

q Прыжок приземлён в четверть < Недокрученный прыжок ! Неясное ребро на толчке F/Lz x Надбавка за прыжки во второй половине программы (10%) F Падение в элементе

| Место | Имя | Город | Старт. номер | Общая сумма за вид | Сумма в технической оценке | Сумма за компоненты (умноженная) | Общая сумма снижений |
|-------|--|-------|--------------|--------------------|----------------------------|----------------------------------|----------------------|
| 26 | Александра ЧУПРУНОВА Снежинск, МБУ ДО "СШ "Олимпия" | СНЖ | 21 | 47.21 | 22.03 | 25.18 | 0.00 |

| # | Выполненные элементы | Info | Базовая стоимость | GOE | J1 | J2 | J3 | J4 | J5 | Реф. | Оценка бригады |
|---|----------------------|------|-------------------|---------------|------|------|------|------|------|------|----------------|
| 1 | 2S+1A+SEQ | | 2.40 | 0.00 | 0 | 0 | 0 | 0 | 0 | | 2.40 |
| 2 | 2F | | 1.80 | 0.00 | 0 | 0 | 0 | 0 | 0 | | 1.80 |
| 3 | 2Lo+1A+SEQ | | 2.80 | 0.00 | 0 | 0 | 0 | 0 | 0 | | 2.80 |
| 4 | FSSp3 | | 2.60 | 0.35 | 1 | 2 | 2 | 1 | 1 | | 2.95 |
| 5 | ChSq1 | | 3.00 | 0.50 | 1 | 1 | 1 | 1 | 1 | | 3.50 |
| 6 | 2F | x | 1.98 | 0.00 | 0 | 0 | 0 | 0 | 0 | | 1.98 |
| 7 | 2Lo | x | 1.87 | 0.00 | 0 | 0 | 0 | 0 | 0 | | 1.87 |
| 8 | 2S | x | 1.43 | 0.00 | 0 | 0 | 0 | 0 | 0 | | 1.43 |
| 9 | CCoSp3 | | 3.00 | 0.30 | 1 | 1 | 1 | 1 | 1 | | 3.30 |
| | | | 20.88 | | | | | | | | 22.03 |
| Компоненты программы | | | | Фактор | | | | | | | |
| Композиция | | | | 2.00 | 4,25 | 4,25 | 4,25 | 3,50 | 4,50 | | 4,25 |
| Представление | | | | 2.00 | 4,00 | 4,25 | 4,25 | 3,50 | 4,50 | | 4,17 |
| Мастерство катания | | | | 2.00 | 4,00 | 4,25 | 4,25 | 4,00 | 4,25 | | 4,17 |
| Сумма за компоненты программы (умноженная) | | | | | | | | | | | 25.18 |

| | | |
|-----------------|--|-------------|
| Снижения | | 0.00 |
|-----------------|--|-------------|

x Надбавка за прыжки во второй половине программы (10%)



ОБЛАСТНЫЕ СОРЕВНОВАНИЯ ПО ФИГУРНОМУ КАТАНИЮ НА
КОНЬКАХ "УРАЛЬСКАЯ СНЕЖИНКА"
26 - 28 АПРЕЛЯ 2026 г. - г. ЗЛАТОУСТ, ЧЕЛЯБИНСКАЯ ОБЛАСТЬ

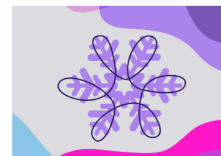

2 СПОРТИВНЫЙ, ДЕВОЧКИ (6-9)(8-12), ДЕВУШКИ (11-17) Произвольная программа ДЕТАЛИЗАЦИЯ СУДЕЙСКИХ ОЦЕНОК

Областные соревнования "Уральская снежинка" (-28.04.2026) -- 2 спортивный, девочки (6-9)(8-12), девушки (11-17) (Произвольная программа)

| Место | Имя | Город | Старт. номер | Общая сумма за вид | Сумма в технической оценке | Сумма за компоненты (умноженная) | Общая сумма снижений |
|-------|--|-------|--------------|--------------------|----------------------------|----------------------------------|----------------------|
| 27 | София КОВАЛИНА Златоуст, МАУ ДО СШ №7 | ЗЛТ | 20 | 46.47 | 21.31 | 25.16 | 0.00 |

| # | Выполненные элементы | Info | Базовая стоимость | GOE | J1 | J2 | J3 | J4 | J5 | Реф. | Оценка бригады |
|---|----------------------|------|-------------------|---------------|------|------|------|------|------|------|----------------|
| 1 | 2F | | 1.80 | 0.00 | 0 | 0 | 0 | 0 | 0 | | 1.80 |
| 2 | 2S | | 1.30 | 0.00 | 0 | 0 | 0 | 0 | 0 | | 1.30 |
| 3 | 2F+2Lo<+1A+SEQ | < | 4.26 | -0.36 | -2 | -2 | -2 | -2 | -2 | | 3.90 |
| 4 | CCoSp2 | | 2.50 | 0.08 | 0 | 0 | 1 | 1 | -1 | | 2.58 |
| 5 | ChSq1 | | 3.00 | 0.50 | 1 | 1 | 1 | 1 | 1 | | 3.50 |
| 6 | 2Lz!+1A+SEQ | ! | 3.52 | x 0.00 | 0 | 0 | 0 | 0 | 0 | | 3.52 |
| 7 | 2Lo | | 1.87 | x 0.00 | 0 | 0 | 0 | 0 | 0 | | 1.87 |
| 8 | 1Lz! | ! | 0.66 | x -0.12 | -3 | -2 | -2 | -2 | -2 | | 0.54 |
| 9 | FCSSp2 | | 2.30 | 0.00 | 0 | 0 | 0 | 0 | 0 | | 2.30 |
| | | | 21.21 | | | | | | | | 21.31 |
| Компоненты программы | | | | Фактор | | | | | | | |
| Композиция | | | | 2.00 | 4,00 | 4,25 | 4,25 | 4,25 | 4,50 | | 4,25 |
| Представление | | | | 2.00 | 4,00 | 4,00 | 4,25 | 4,00 | 4,25 | | 4,08 |
| Мастерство катания | | | | 2.00 | 4,25 | 4,25 | 4,25 | 4,25 | 4,25 | | 4,25 |
| Сумма за компоненты программы (умноженная) | | | | | | | | | | | 25.16 |

Снижения **0.00**

< Недокрученный прыжок ! Неясное ребро на толчке F/Lz x Надбавка за прыжки во второй половине программы (10%)

Областные соревнования "Уральская снежинка" (-28.04.2026) -- 2 спортивный, девочки (6-9)(8-12), девушки (11-17) (Произвольная программа)

| Место | Имя | Город | Старт. номер | Общая сумма за вид | Сумма в технической оценке | Сумма за компоненты (умноженная) | Общая сумма снижений |
|-------|--|-------|--------------|--------------------|----------------------------|----------------------------------|----------------------|
| 28 | Валерия КАРПАЕВА Челябинск, КФК "Капелла" | ЧЕЛ | 19 | 46.25 | 20.91 | 25.34 | 0.00 |

| # | Выполненные элементы | Info | Базовая стоимость | GOE | J1 | J2 | J3 | J4 | J5 | Реф. | Оценка бригады |
|---|----------------------|------|-------------------|---------------|------|------|------|------|------|------|----------------|
| 1 | 2F!<+2Lo< | ! | 2.80 | -0.58 | -5 | -4 | -4 | -4 | -4 | | 2.22 |
| 2 | 2Lzq+2T<+1A+SEQ | q | 4.24 | -0.70 | -2 | -3 | -3 | -4 | -4 | | 3.54 |
| 3 | 2Lo< | < | 1.36 | -0.27 | -2 | -2 | -2 | -3 | -2 | | 1.09 |
| 4 | CCoSp3 | | 3.00 | 0.40 | 1 | 2 | 2 | 1 | 1 | | 3.40 |
| 5 | 2F!q | ! | 1.98 | x -0.54 | -3 | -2 | -3 | -3 | -3 | | 1.44 |
| 6 | 2Lz< | < | 1.85 | x -0.34 | -2 | -2 | -2 | -3 | -2 | | 1.51 |
| 7 | ChSq1 | | 3.00 | 0.67 | 1 | 3 | 1 | 2 | 1 | | 3.67 |
| 8 | 2S | | 1.43 | x 0.00 | 0 | 0 | 0 | 0 | 0 | | 1.43 |
| 9 | FSSp2 | | 2.30 | 0.31 | 1 | 3 | 2 | 1 | 1 | | 2.61 |
| | | | 21.96 | | | | | | | | 20.91 |
| Компоненты программы | | | | Фактор | | | | | | | |
| Композиция | | | | 2.00 | 4,00 | 4,50 | 4,25 | 4,00 | 4,50 | | 4,25 |
| Представление | | | | 2.00 | 4,00 | 4,25 | 4,25 | 3,75 | 4,25 | | 4,17 |
| Мастерство катания | | | | 2.00 | 4,25 | 4,25 | 4,25 | 4,00 | 4,25 | | 4,25 |
| Сумма за компоненты программы (умноженная) | | | | | | | | | | | 25.34 |

Снижения **0.00**

q Прыжок приземлен в четверть < Недокрученный прыжок ! Неясное ребро на толчке F/Lz x Надбавка за прыжки во второй половине программы (10%)



ОБЛАСТНЫЕ СОРЕВНОВАНИЯ ПО ФИГУРНОМУ КАТАНИЮ НА КОНЬКАХ "УРАЛЬСКАЯ СНЕЖИНКА"
26 - 28 АПРЕЛЯ 2026 г. - г. ЗЛАТОУСТ, ЧЕЛЯБИНСКАЯ ОБЛАСТЬ

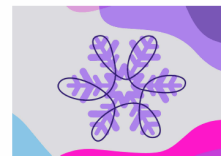

2 СПОРТИВНЫЙ, ДЕВОЧКИ (6-9)(8-12), ДЕВУШКИ (11-17) Произвольная программа ДЕТАЛИЗАЦИЯ СУДЕЙСКИХ ОЦЕНОК

Областные соревнования "Уральская снежинка" (-28.04.2026) -- 2 спортивный, девочки (6-9)(8-12), девушки (11-17) (Произвольная программа)

| Место | Имя | Город | Старт. номер | Общая сумма за вид | Сумма в технической оценке | Сумма за компоненты (умноженная) | Общая сумма снижений |
|-------|--|-------|--------------|--------------------|----------------------------|----------------------------------|----------------------|
| 29 | Виолетта ХАЁРОВА Магнитогорск, МБУ ДО "СШ "Умка" | МГН | 13 | 45.26 | 22.94 | 22.32 | 0.00 |

| # | Выполненные элементы | Info | Базовая стоимость | GOE | J1 | J2 | J3 | J4 | J5 | Ref. | Оценка бригады | |
|---|-----------------------------|------|-------------------|---------------|------|------|------|------|------|------|----------------|--------------|
| 1 | 2F! ⁺ 2Lo+1A+SEQ | ! | 4.60 | -0.06 | -1 | 0 | 0 | -1 | 0 | | 4.54 | |
| 2 | 2Lo | | 1.70 | -0.45 | -3 | -2 | -3 | -2 | -3 | | 1.25 | |
| 3 | 2Lz+1A+SEQ | | 3.20 | 0.00 | 0 | 0 | 0 | 0 | 0 | | 3.20 | |
| 4 | ChSq1 | | 3.00 | 0.50 | 1 | 1 | 0 | 1 | 1 | | 3.50 | |
| 5 | FSSp2 | | 2.30 | 0.23 | 1 | 0 | 1 | 1 | 1 | | 2.53 | |
| 6 | 2Lz! | ! | 2.31 | x -0.14 | -1 | 0 | 0 | -2 | -1 | | 2.17 | |
| 7 | CCoSp3 | | 3.00 | 0.20 | 0 | 1 | 1 | 0 | 1 | | 3.20 | |
| 8 | 2S< | < | 1.14 | x -0.21 | -2 | -2 | -2 | -3 | -2 | | 0.93 | |
| 9 | 2Fq | q | 1.98 | x -0.36 | -2 | -1 | -2 | -2 | -2 | | 1.62 | |
| | | | 23.23 | | | | | | | | 22.94 | |
| Компоненты программы | | | | Фактор | | | | | | | | |
| Композиция | | | | 2.00 | 3,75 | 3,75 | 3,75 | 3,50 | 4,25 | | 3,75 | |
| Представление | | | | 2.00 | 3,50 | 3,75 | 3,50 | 3,50 | 4,00 | | 3,58 | |
| Мастерство катания | | | | 2.00 | 3,75 | 4,00 | 3,75 | 3,75 | 4,25 | | 3,83 | |
| Сумма за компоненты программы (умноженная) | | | | | | | | | | | | 22.32 |

| Снижения | Общая сумма снижений |
|----------|----------------------|
| | 0.00 |

q Прыжок приземлён в четверть < Недокрученный прыжок ! Неясное ребро на толчке F/Lz x Надбавка за прыжки во второй половине программы (10%)

Областные соревнования "Уральская снежинка" (-28.04.2026) -- 2 спортивный, девочки (6-9)(8-12), девушки (11-17) (Произвольная программа)

| Место | Имя | Город | Старт. номер | Общая сумма за вид | Сумма в технической оценке | Сумма за компоненты (умноженная) | Общая сумма снижений |
|-------|--|-------|--------------|--------------------|----------------------------|----------------------------------|----------------------|
| 30 | Арина НЕБРЕЕВА Челябинск, МБУ ДО "СШОР "Тодес" | ЧЕЛ | 15 | 45.21 | 20.23 | 25.48 | -0.50 |

| # | Выполненные элементы | Info | Базовая стоимость | GOE | J1 | J2 | J3 | J4 | J5 | Ref. | Оценка бригады | |
|---|----------------------|------|-------------------|---------------|------|------|------|------|------|------|----------------|--------------|
| 1 | 2Fe | e | 1.44 | -0.29 | -3 | -2 | -2 | -2 | -2 | | 1.15 | |
| 2 | 2Lz | | 2.10 | 0.07 | 0 | 1 | 1 | 0 | 0 | | 2.17 | |
| 3 | ChSq1 | | 3.00 | 1.00 | 1 | 3 | 2 | 2 | 2 | | 4.00 | |
| 4 | 2Lo<+2Lo<< | F | 1.86 | -0.68 | -5 | -5 | -5 | -5 | -5 | | 1.18 | |
| 5 | FSSp3 | | 2.60 | 0.43 | 0 | 2 | 2 | 2 | 1 | | 3.03 | |
| 6 | 2Feq | e | 1.58 | x -0.53 | -4 | -3 | -4 | -2 | -4 | | 1.05 | |
| 7 | 2Lz+2T<+1A+SEQ | < | 4.66 | x -0.42 | -3 | -2 | -2 | -2 | -2 | | 4.24 | |
| 8 | 2S+2T<+REP | * | 1.00 | x -0.26 | -2 | -2 | -2 | 0 | -2 | | 0.74 | |
| 9 | CCoSp2 | | 2.50 | 0.17 | 1 | 1 | 0 | 1 | 0 | | 2.67 | |
| | | | 20.74 | | | | | | | | 20.23 | |
| Компоненты программы | | | | Фактор | | | | | | | | |
| Композиция | | | | 2.00 | 4,00 | 4,50 | 4,25 | 4,25 | 4,50 | | 4,33 | |
| Представление | | | | 2.00 | 3,75 | 4,25 | 4,00 | 4,00 | 4,25 | | 4,08 | |
| Мастерство катания | | | | 2.00 | 4,00 | 4,50 | 4,25 | 4,25 | 4,50 | | 4,33 | |
| Сумма за компоненты программы (умноженная) | | | | | | | | | | | | 25.48 |

| Снижения | Общая сумма снижений |
|----------------|----------------------|
| Падения: -0.50 | -0.50 |

* Недопустимый элемент q Прыжок приземлён в четверть < Недокрученный прыжок << Пониженный прыжок e Явно неправильное ребро на толчке F/Lz REP Повторение прыжка не в каскаде x Надбавка за прыжки во второй половине программы (10%) F Падение в элементе



ОБЛАСТНЫЕ СОРЕВНОВАНИЯ ПО ФИГУРНОМУ КАТАНИЮ НА
КОНЬКАХ "УРАЛЬСКАЯ СНЕЖИНКА"
26 - 28 АПРЕЛЯ 2026 г. - г. ЗЛАТОУСТ, ЧЕЛЯБИНСКАЯ ОБЛАСТЬ

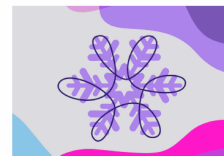

2 СПОРТИВНЫЙ, ДЕВОЧКИ (6-9)(8-12), ДЕВУШКИ (11-17) Произвольная программа ДЕТАЛИЗАЦИЯ СУДЕЙСКИХ ОЦЕНОК

| Место | Имя | Город | Старт. номер | Общая сумма за вид | Сумма в технической оценке | Сумма за компоненты (умноженная) | Общая сумма снижений |
|-------|--|-------|--------------|--------------------|----------------------------|----------------------------------|----------------------|
| 31 | Каролина КЛИМЕНКО Челябинск, МБУ ДО "СШОР "Тодес" | ЧЕЛ | 23 | 44.93 | 21.41 | 25.02 | -1.50 |

| # | Выполненные элементы | Info | Базовая стоимость | GOE | J1 | J2 | J3 | J4 | J5 | Ref. | Оценка бригады |
|-----------------------------|---|------|-------------------|---------------|------|------|------|------|------|------|----------------|
| 1 | 2S | | 1.30 | 0.00 | 0 | 1 | 0 | 0 | 0 | | 1.30 |
| 2 | 2Lz | F | 2.10 | -1.05 | -5 | -5 | -5 | -5 | -5 | | 1.05 |
| 3 | 2F< | < | 1.44 | -0.43 | -3 | -3 | -3 | -3 | -4 | | 1.01 |
| 4 | CCoSp3 | | 3.00 | 0.60 | 2 | 2 | 2 | 1 | 2 | | 3.60 |
| 5 | 2Lo | F | 1.70 | -0.85 | -5 | -5 | -5 | -5 | -5 | | 0.85 |
| 6 | 2Lz+1A+2Tq+SEQ | F | 4.95 | x -1.05 | -5 | -5 | -5 | -5 | -5 | | 3.90 |
| 7 | ChSq1 | | 3.00 | 0.67 | 1 | 2 | 2 | 1 | 1 | | 3.67 |
| 8 | 2Lo+1A+SEQ | | 3.08 | x 0.00 | 0 | 0 | 0 | 0 | 1 | | 3.08 |
| 9 | FCSSp3 | | 2.60 | 0.35 | 2 | 1 | 2 | 1 | 1 | | 2.95 |
| | | | 23.17 | | | | | | | | 21.41 |
| Компоненты программы | | | | Фактор | | | | | | | |
| | Композиция | | | 2.00 | 4,00 | 4,25 | 4,25 | 4,25 | 4,00 | | 4.17 |
| | Представление | | | 2.00 | 3,75 | 4,25 | 4,25 | 3,75 | 3,75 | | 3.92 |
| | Мастерство катания | | | 2.00 | 4,25 | 4,75 | 4,75 | 4,25 | 4,25 | | 4.42 |
| | Сумма за компоненты программы (умноженная) | | | | | | | | | | 25.02 |

| | | |
|-----------------|----------------|--------------|
| Снижения | Падения: -1.50 | -1.50 |
|-----------------|----------------|--------------|

q Прыжок приземлён в четверть < Недокрученный прыжок x Надбавка за прыжки во второй половине программы (10%) F Падение в элементе

| Место | Имя | Город | Старт. номер | Общая сумма за вид | Сумма в технической оценке | Сумма за компоненты (умноженная) | Общая сумма снижений |
|-------|---|-------|--------------|--------------------|----------------------------|----------------------------------|----------------------|
| 32 | Диана СУВОРОВА Челябинск, МБУ ДО "СШОР "Тодес" | ЧЕЛ | 9 | 44.64 | 20.98 | 23.66 | 0.00 |

| # | Выполненные элементы | Info | Базовая стоимость | GOE | J1 | J2 | J3 | J4 | J5 | Ref. | Оценка бригады |
|-----------------------------|---|------|-------------------|---------------|------|------|------|------|------|------|----------------|
| 1 | 2Loq+1A+SEQ | q | 2.80 | -0.28 | -2 | -1 | -2 | -2 | 0 | | 2.52 |
| 2 | 2Lo | | 1.70 | 0.00 | 0 | 0 | 0 | 0 | 0 | | 1.70 |
| 3 | FSSp1 | | 2.00 | 0.07 | 0 | 0 | 0 | 1 | 1 | | 2.07 |
| 4 | ChSq1 | | 3.00 | 0.50 | 0 | 1 | 1 | 1 | 1 | | 3.50 |
| 5 | 2F< | < | 1.44 | -0.29 | -2 | -2 | -2 | -3 | -2 | | 1.15 |
| 6 | 2S | | 1.43 | x 0.00 | 0 | 0 | 0 | 0 | 0 | | 1.43 |
| 7 | 2Lzq+1A+SEQ | q | 3.52 | x -0.42 | -2 | -2 | -2 | -2 | -2 | | 3.10 |
| 8 | 2Lz | | 2.31 | x 0.00 | 0 | 0 | 0 | 0 | 0 | | 2.31 |
| 9 | CCoSp3 | | 3.00 | 0.20 | 0 | 0 | 1 | 1 | 1 | | 3.20 |
| | | | 21.20 | | | | | | | | 20.98 |
| Компоненты программы | | | | Фактор | | | | | | | |
| | Композиция | | | 2.00 | 3,75 | 4,00 | 4,00 | 4,00 | 4,25 | | 4.00 |
| | Представление | | | 2.00 | 3,50 | 3,75 | 3,75 | 4,00 | 4,25 | | 3.83 |
| | Мастерство катания | | | 2.00 | 3,75 | 4,00 | 4,00 | 4,25 | 4,00 | | 4.00 |
| | Сумма за компоненты программы (умноженная) | | | | | | | | | | 23.66 |

| | | |
|-----------------|--|-------------|
| Снижения | | 0.00 |
|-----------------|--|-------------|

q Прыжок приземлён в четверть < Недокрученный прыжок x Надбавка за прыжки во второй половине программы (10%)



ОБЛАСТНЫЕ СОРЕВНОВАНИЯ ПО ФИГУРНОМУ КАТАНИЮ НА
КОНЬКАХ "УРАЛЬСКАЯ СНЕЖИНКА"
26 - 28 АПРЕЛЯ 2026 г. - г. ЗЛАТОУСТ, ЧЕЛЯБИНСКАЯ ОБЛАСТЬ

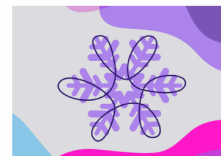

2 СПОРТИВНЫЙ, ДЕВОЧКИ (6-9)(8-12), ДЕВУШКИ (11-17) Произвольная программа ДЕТАЛИЗАЦИЯ СУДЕЙСКИХ ОЦЕНОК

| Место | Имя | Город | Старт. номер | Общая сумма за вид | Сумма в технической оценке | Сумма за компоненты (умноженная) | Общая сумма снижений |
|-------|---|-------|--------------|--------------------|----------------------------|----------------------------------|----------------------|
| 33 | Вера КОЛОДКИНА Чебаркуль, МАУ "Уральская Звезда" | ЧЕБ | 16 | 44.48 | 20.30 | 24.18 | 0.00 |

| # | Выполненные элементы | Info | Базовая стоимость | GOE | J1 | J2 | J3 | J4 | J5 | Ref. | Оценка бригады |
|-----------------------------|---|------|-------------------|---------|------|------|------|------|------|------|----------------|
| 1 | 1A | | 1.10 | 0.00 | 0 | 1 | 0 | 0 | 0 | | 1.10 |
| 2 | 2Lz | | 2.10 | 0.00 | 0 | 0 | 0 | 0 | 0 | | 2.10 |
| 3 | 2Lo | | 1.70 | 0.00 | 0 | 0 | 0 | 0 | 0 | | 1.70 |
| 4 | CCoSp3 | | 3.00 | 0.00 | 1 | 0 | 0 | 0 | 0 | | 3.00 |
| 5 | 2Lz< | < | 1.85 | x -0.39 | -3 | -2 | -2 | -3 | -2 | | 1.46 |
| 6 | 2F< | < | 1.58 | x -0.29 | -2 | -2 | -2 | -3 | -2 | | 1.29 |
| 7 | 2F<+2Lo<+1A+SEQ | < | 4.29 | x -0.58 | -4 | -3 | -4 | -4 | -4 | | 3.71 |
| 8 | FSSp3 | | 2.60 | 0.17 | 0 | 1 | 0 | 1 | 1 | | 2.77 |
| 9 | ChSq1 | | 3.00 | 0.17 | 0 | 1 | 0 | 0 | 1 | | 3.17 |
| | | | 21.22 | | | | | | | | 20.30 |
| Компоненты программы | | | Фактор | | | | | | | | |
| | Композиция | | 2.00 | | 3,75 | 4,25 | 4,00 | 3,75 | 4,25 | | 4.00 |
| | Представление | | 2.00 | | 3,75 | 4,25 | 3,75 | 3,50 | 4,50 | | 3.92 |
| | Мастерство катания | | 2.00 | | 4,00 | 4,25 | 4,25 | 3,75 | 4,25 | | 4.17 |
| | Сумма за компоненты программы (умноженная) | | | | | | | | | | 24.18 |

Снижения 0.00

< Недокрученный прыжок x Надбавка за прыжки во второй половине программы (10%)

| Место | Имя | Город | Старт. номер | Общая сумма за вид | Сумма в технической оценке | Сумма за компоненты (умноженная) | Общая сумма снижений |
|-------|--|-------|--------------|--------------------|----------------------------|----------------------------------|----------------------|
| 34 | Ксения РУЧКИНА Златоуст, МАУ ДО СШ №7 | ЗЛТ | 7 | 43.65 | 19.83 | 23.82 | 0.00 |

| # | Выполненные элементы | Info | Базовая стоимость | GOE | J1 | J2 | J3 | J4 | J5 | Ref. | Оценка бригады |
|-----------------------------|---|------|-------------------|---------|------|------|------|------|------|------|----------------|
| 1 | 2F | | 1.80 | 0.00 | 0 | 0 | 0 | 0 | 0 | | 1.80 |
| 2 | CCoSp3 | | 3.00 | 0.20 | 1 | 1 | 0 | 1 | 0 | | 3.20 |
| 3 | ChSq1 | | 3.00 | 0.50 | 1 | 1 | 1 | 1 | 1 | | 3.50 |
| 4 | 2S | | 1.30 | 0.00 | 0 | 0 | 0 | 0 | 0 | | 1.30 |
| 5 | 2Lo+2Loq | q | 3.40 | -0.34 | -2 | -1 | -2 | -2 | -2 | | 3.06 |
| 6 | 1Lz+1A+1A+SEQ | | 3.08 | x 0.00 | -1 | 0 | 0 | 0 | 0 | | 3.08 |
| 7 | 1F | | 0.55 | x -0.02 | -1 | 0 | 0 | 0 | -1 | | 0.53 |
| 8 | 2Lze | e | 1.85 | x -0.39 | -3 | -2 | -2 | -3 | -2 | | 1.46 |
| 9 | FCSSp2V | | 1.73 | 0.17 | 1 | 1 | 0 | 1 | 1 | | 1.90 |
| | | | 19.71 | | | | | | | | 19.83 |
| Компоненты программы | | | Фактор | | | | | | | | |
| | Композиция | | 2.00 | | 3,75 | 3,75 | 4,00 | 4,25 | 4,50 | | 4.00 |
| | Представление | | 2.00 | | 3,75 | 3,50 | 3,75 | 4,00 | 4,00 | | 3.83 |
| | Мастерство катания | | 2.00 | | 4,00 | 4,00 | 4,00 | 4,25 | 4,25 | | 4.08 |
| | Сумма за компоненты программы (умноженная) | | | | | | | | | | 23.82 |

Снижения 0.00

q Прыжок приземлён в четверть e Явно неправильное ребро на толчке F/Lz x Надбавка за прыжки во второй половине программы (10%)



ОБЛАСТНЫЕ СОРЕВНОВАНИЯ ПО ФИГУРНОМУ КАТАНИЮ НА
КОНЬКАХ "УРАЛЬСКАЯ СНЕЖИНКА"
26 - 28 АПРЕЛЯ 2026 г. - г. ЗЛАТОУСТ, ЧЕЛЯБИНСКАЯ ОБЛАСТЬ

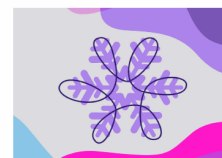

2 СПОРТИВНЫЙ, ДЕВОЧКИ (6-9)(8-12), ДЕВУШКИ (11-17) Произвольная программа ДЕТАЛИЗАЦИЯ СУДЕЙСКИХ ОЦЕНОК

| Место | Имя | Город | Старт. номер | Общая сумма за вид | Сумма в технической оценке | Сумма за компоненты (умноженная) | Общая сумма снижений |
|-------|--|-------|--------------|--------------------|----------------------------|----------------------------------|----------------------|
| 35 | Алиса ПЕРВУШИНА Челябинск, МБУ ДО «СШ «Металлург-спорт» | ЧЕЛ | 14 | 42.58 | 19.24 | 23.34 | 0.00 |

| # | Выполненные элементы | Info | Базовая стоимость | GOE | J1 | J2 | J3 | J4 | J5 | Реф. | Оценка бригады |
|-----------------------------|---|------|-------------------|---------------|------|------|------|------|------|------|----------------|
| 1 | 2F<+2T< | < | 2.48 | -0.58 | -4 | -4 | -4 | -4 | -4 | | 1.90 |
| 2 | FSSp3 | | 2.60 | 0.26 | 1 | 0 | 1 | 1 | 1 | | 2.86 |
| 3 | 1Lo | | 0.50 | -0.02 | -1 | 0 | 0 | -3 | 0 | | 0.48 |
| 4 | 2S | | 1.30 | 0.00 | 0 | 0 | 0 | 0 | 0 | | 1.30 |
| 5 | 2F< | < | 1.44 | -0.29 | -2 | -2 | -2 | -2 | -2 | | 1.15 |
| 6 | ChSq1 | | 3.00 | 0.33 | 0 | 1 | 0 | 1 | 1 | | 3.33 |
| 7 | 2Loq+2Lo<+1A+SEQ | q | 4.58 | x -0.57 | -3 | -3 | -3 | -4 | -4 | | 4.01 |
| 8 | 1A | | 1.21 | x 0.00 | 0 | 0 | 0 | 0 | 0 | | 1.21 |
| 9 | CCoSp3 | | 3.00 | 0.00 | 0 | 0 | 1 | 0 | 0 | | 3.00 |
| | | | 20.11 | | | | | | | | 19.24 |
| Компоненты программы | | | | Фактор | | | | | | | |
| | Композиция | | | 2.00 | 3,75 | 4,00 | 4,00 | 3,75 | 4,25 | | 3.92 |
| | Представление | | | 2.00 | 3,75 | 4,00 | 3,75 | 3,50 | 4,25 | | 3.83 |
| | Мастерство катания | | | 2.00 | 3,75 | 4,00 | 4,00 | 3,75 | 4,25 | | 3.92 |
| | Сумма за компоненты программы (умноженная) | | | | | | | | | | 23.34 |

| Снижения | Общая сумма снижений |
|----------|----------------------|
| | 0.00 |

q Прыжок приземлён в четверть < Недокрученный прыжок x Надбавка за прыжки во второй половине программы (10%)

| Место | Имя | Город | Старт. номер | Общая сумма за вид | Сумма в технической оценке | Сумма за компоненты (умноженная) | Общая сумма снижений |
|-------|---|-------|--------------|--------------------|----------------------------|----------------------------------|----------------------|
| 36 | Мария АДОНЬЕВА Челябинск, МБУ ДО "СШОР "Тодес" | ЧЕЛ | 2 | 41.48 | 18.14 | 23.84 | -0.50 |

| # | Выполненные элементы | Info | Базовая стоимость | GOE | J1 | J2 | J3 | J4 | J5 | Реф. | Оценка бригады |
|-----------------------------|---|------|-------------------|---------------|------|------|------|------|------|------|----------------|
| 1 | CCoSp2 | | 2.50 | 0.25 | 1 | 1 | 1 | 1 | 1 | | 2.75 |
| 2 | 2Lo | | 1.70 | 0.00 | 0 | 0 | 0 | 0 | 0 | | 1.70 |
| 3 | 2Lz | | 2.10 | 0.00 | 0 | 0 | 0 | 0 | 0 | | 2.10 |
| 4 | 2S | | 1.30 | -0.26 | -2 | -2 | -2 | -2 | -2 | | 1.04 |
| 5 | ChSq1 | | 3.00 | 0.50 | 1 | 1 | 1 | 1 | 1 | | 3.50 |
| 6 | 2Lo | F | 1.87 | x -0.85 | -5 | -5 | -5 | -5 | -5 | | 1.02 |
| 7 | 2Lz+1A+SEQ | | 3.52 | x 0.00 | 1 | 0 | 0 | 0 | 0 | | 3.52 |
| 8 | 2T | | 1.43 | x -0.13 | -2 | -2 | 0 | -1 | 0 | | 1.30 |
| 9 | FCSSp2V | | 1.73 | -0.52 | -3 | -3 | -2 | -3 | -3 | | 1.21 |
| | | | 19.15 | | | | | | | | 18.14 |
| Компоненты программы | | | | Фактор | | | | | | | |
| | Композиция | | | 2.00 | 3,75 | 4,00 | 4,00 | 3,75 | 4,00 | | 3.92 |
| | Представление | | | 2.00 | 3,75 | 3,75 | 4,00 | 3,50 | 4,00 | | 3.83 |
| | Мастерство катания | | | 2.00 | 4,00 | 4,25 | 4,25 | 3,75 | 4,25 | | 4.17 |
| | Сумма за компоненты программы (умноженная) | | | | | | | | | | 23.84 |

| Снижения | Общая сумма снижений |
|----------------|----------------------|
| Падения: -0.50 | -0.50 |

x Надбавка за прыжки во второй половине программы (10%) F Падение в элементе



ОБЛАСТНЫЕ СОРЕВНОВАНИЯ ПО ФИГУРНОМУ КАТАНИЮ НА
КОНЬКАХ "УРАЛЬСКАЯ СНЕЖИНКА"
26 - 28 АПРЕЛЯ 2026 г. - г. ЗЛАТОУСТ, ЧЕЛЯБИНСКАЯ ОБЛАСТЬ

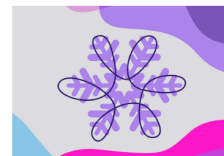

2 СПОРТИВНЫЙ, ДЕВОЧКИ (6-9)(8-12), ДЕВУШКИ (11-17) Произвольная программа ДЕТАЛИЗАЦИЯ СУДЕЙСКИХ ОЦЕНОК

| Место | Имя | Город | Старт. номер | Общая сумма за вид | Сумма в технической оценке | Сумма за компоненты (умноженная) | Общая сумма снижений |
|-------|---|-------|--------------|--------------------|----------------------------|----------------------------------|----------------------|
| 37 | Валерия СЕМЕНОВА Магнитогорск, МБУ ДО "СШ "Умка" | МГН | 8 | 41.47 | 19.65 | 22.32 | -0.50 |

| # | Выполненные элементы | Info | Базовая стоимость | GOE | J1 | J2 | J3 | J4 | J5 | Реф. | Оценка бригады |
|-----------------------------|---|------|-------------------|---------------|------|------|------|------|------|------|----------------|
| 1 | 2Lo< | < | 1.36 | -0.27 | -2 | -2 | -2 | -3 | -2 | | 1.09 |
| 2 | ChSq1 | | 3.00 | 0.17 | 0 | 0 | 0 | 1 | 1 | | 3.17 |
| 3 | 2Lz< | F | 1.68 | -0.84 | -5 | -5 | -5 | -5 | -5 | | 0.84 |
| 4 | FCSSp3 | | 2.60 | 0.17 | 0 | 1 | 0 | 1 | 1 | | 2.77 |
| 5 | 2F+1A+SEQ | | 2.90 | 0.00 | 0 | 0 | 0 | 0 | 0 | | 2.90 |
| 6 | 2Lz<+1A+SEQ | < | 3.06 | x -0.34 | -2 | -2 | -2 | -3 | -2 | | 2.72 |
| 7 | CCoSp3 | | 3.00 | 0.20 | 0 | 1 | 1 | 0 | 1 | | 3.20 |
| 8 | 2S | | 1.43 | x 0.00 | 0 | 0 | 0 | 0 | 0 | | 1.43 |
| 9 | 2Loq | q | 1.87 | x -0.34 | -2 | -2 | -2 | -2 | -2 | | 1.53 |
| | | | 20.90 | | | | | | | | 19.65 |
| Компоненты программы | | | | Фактор | | | | | | | |
| | Композиция | | | 2.00 | 3,50 | 4,00 | 3,75 | 3,50 | 4,00 | | 3.75 |
| | Представление | | | 2.00 | 3,50 | 3,75 | 3,50 | 3,50 | 4,00 | | 3.58 |
| | Мастерство катания | | | 2.00 | 3,75 | 4,00 | 3,75 | 3,75 | 4,25 | | 3.83 |
| | Сумма за компоненты программы (умноженная) | | | | | | | | | | 22.32 |

| | | |
|-----------------|----------------|--------------|
| Снижения | Падения: -0.50 | -0.50 |
|-----------------|----------------|--------------|

q Прыжок приземлён в четверть < Недокрученный прыжок x Надбавка за прыжки во второй половине программы (10%) F Падение в элементе

| Место | Имя | Город | Старт. номер | Общая сумма за вид | Сумма в технической оценке | Сумма за компоненты (умноженная) | Общая сумма снижений |
|-------|---|-------|--------------|--------------------|----------------------------|----------------------------------|----------------------|
| 38 | Дина ДАУТОВА Магнитогорск, МБУ ДО "СШ "Умка" | МГН | 11 | 40.94 | 18.46 | 22.48 | 0.00 |

| # | Выполненные элементы | Info | Базовая стоимость | GOE | J1 | J2 | J3 | J4 | J5 | Реф. | Оценка бригады |
|-----------------------------|---|------|-------------------|---------------|------|------|------|------|------|------|----------------|
| 1 | 2Loq+1A+SEQ | q | 2.80 | -0.34 | -2 | -2 | -2 | -1 | -2 | | 2.46 |
| 2 | FSSp3 | | 2.60 | 0.26 | 1 | 1 | 1 | 1 | 1 | | 2.86 |
| 3 | 2Lo< | < | 1.36 | -0.27 | -2 | -2 | -2 | -3 | -2 | | 1.09 |
| 4 | CCoSp3 | | 3.00 | 0.30 | 1 | 1 | 1 | 1 | 1 | | 3.30 |
| 5 | 2F<< | << | 0.50 | -0.18 | -4 | -4 | -3 | -4 | -3 | | 0.32 |
| 6 | ChSq1 | | 3.00 | 0.50 | 1 | 1 | 1 | 1 | 1 | | 3.50 |
| 7 | 2S<+2Tq+1A+SEQ | q | 3.78 | x -0.39 | -4 | -3 | -3 | -3 | -3 | | 3.39 |
| 8 | 2Sq | q | 1.43 | x -0.26 | -2 | -2 | -2 | -2 | -2 | | 1.17 |
| 9 | 2F<< | << | 0.55 | x -0.18 | -4 | -4 | -4 | -3 | -3 | | 0.37 |
| | | | 19.02 | | | | | | | | 18.46 |
| Компоненты программы | | | | Фактор | | | | | | | |
| | Композиция | | | 2.00 | 3,75 | 3,75 | 3,75 | 4,00 | 4,50 | | 3.83 |
| | Представление | | | 2.00 | 3,50 | 3,50 | 3,50 | 3,75 | 4,50 | | 3.58 |
| | Мастерство катания | | | 2.00 | 3,75 | 3,75 | 3,75 | 4,00 | 4,50 | | 3.83 |
| | Сумма за компоненты программы (умноженная) | | | | | | | | | | 22.48 |

| | | |
|-----------------|-------------------------------|-------------|
| Снижения | Нарушения в костюме: (1 of 6) | 0.00 |
|-----------------|-------------------------------|-------------|

q Прыжок приземлён в четверть < Недокрученный прыжок << Пониженный прыжок x Надбавка за прыжки во второй половине программы (10%)



ОБЛАСТНЫЕ СОРЕВНОВАНИЯ ПО ФИГУРНОМУ КАТАНИЮ НА
КОНЬКАХ "УРАЛЬСКАЯ СНЕЖИНКА"
26 - 28 АПРЕЛЯ 2026 г. - г. ЗЛАТОУСТ, ЧЕЛЯБИНСКАЯ ОБЛАСТЬ

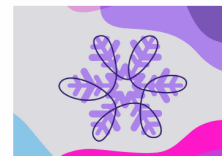

2 СПОРТИВНЫЙ, ДЕВОЧКИ (6-9)(8-12), ДЕВУШКИ (11-17) Произвольная программа ДЕТАЛИЗАЦИЯ СУДЕЙСКИХ ОЦЕНОК

| Место | Имя | Город | Старт. номер | Общая сумма за вид | Сумма в технической оценке | Сумма за компоненты (умноженная) | Общая сумма снижений |
|-------|---|-------|--------------|--------------------|----------------------------|----------------------------------|----------------------|
| 39 | Яна КИРСАНОВА Златоуст, МАУ ДО СШ №7 | ЗЛТ | 6 | 40.41 | 19.57 | 21.34 | -0.50 |

| # | Выполненные элементы | Info | Базовая стоимость | GOE | J1 | J2 | J3 | J4 | J5 | Реф. | Оценка бригады |
|-----------------------------|---|------|-------------------|---------|------|------|------|------|------|------|----------------|
| 1 | 2Lo | | 1.70 | 0.00 | 0 | 0 | 0 | 0 | 0 | | 1.70 |
| 2 | CCoSpBV | nC | 1.28 | 0.00 | 0 | 0 | -1 | 0 | 0 | | 1.28 |
| 3 | ChSq1 | | 3.00 | 0.17 | 0 | 0 | 0 | 1 | 1 | | 3.17 |
| 4 | 2Fe | e | 1.44 | -0.34 | -3 | -2 | -2 | -3 | -2 | | 1.10 |
| 5 | 2Lzq+1A+1A+SEQ | q | 4.30 | -0.42 | -2 | -2 | -2 | -2 | -2 | | 3.88 |
| 6 | FCSSp3 | | 2.60 | 0.09 | 0 | 1 | 0 | 0 | 1 | | 2.69 |
| 7 | 2Fe+2T< | F | 2.73 | x -0.72 | -5 | -5 | -5 | -5 | -5 | | 2.01 |
| 8 | 2Lz | | 2.31 | x 0.00 | 0 | 0 | 0 | 0 | 0 | | 2.31 |
| 9 | 2S | | 1.43 | x 0.00 | -2 | 0 | 0 | 0 | 0 | | 1.43 |
| | | | 20.79 | | | | | | | | 19.57 |
| Компоненты программы | | | | Фактор | | | | | | | |
| | Композиция | | | 2.00 | 3,50 | 3,50 | 3,50 | 3,50 | 4,00 | | 3.50 |
| | Представление | | | 2.00 | 3,50 | 3,50 | 3,50 | 3,25 | 4,00 | | 3.50 |
| | Мастерство катания | | | 2.00 | 3,75 | 3,50 | 3,75 | 3,50 | 4,00 | | 3.67 |
| | Сумма за компоненты программы (умноженная) | | | | | | | | | | 21.34 |

Снижения: Падения: -0.50

q Прыжок приземлён в четверть < Недокрученный прыжок e Явно неправильное ребро на толчке F/Lz x Надбавка за прыжки во второй половине программы (10%) F Падение в элементе nC Нет базовой позиции либела

| Место | Имя | Город | Старт. номер | Общая сумма за вид | Сумма в технической оценке | Сумма за компоненты (умноженная) | Общая сумма снижений |
|-------|---|-------|--------------|--------------------|----------------------------|----------------------------------|----------------------|
| 40 | Ульяна ЕЛИЗАРОВА Миасс, МБУ ДО "СШОР "Старт" | МИА | 10 | 40.05 | 18.55 | 22.00 | -0.50 |

| # | Выполненные элементы | Info | Базовая стоимость | GOE | J1 | J2 | J3 | J4 | J5 | Реф. | Оценка бригады |
|-----------------------------|---|------|-------------------|---------|------|------|------|------|------|------|----------------|
| 1 | CCoSp3 | | 3.00 | 0.30 | 1 | 1 | 1 | 1 | 1 | | 3.30 |
| 2 | 2Lo | | 1.70 | 0.00 | 0 | 0 | 0 | 0 | 0 | | 1.70 |
| 3 | 2Lze< | F | 1.26 | -0.63 | -5 | -5 | -5 | -5 | -5 | | 0.63 |
| 4 | 2F<+2Lo< | < | 2.80 | -0.58 | -4 | -3 | -4 | -4 | -4 | | 2.22 |
| 5 | ChSq1 | | 3.00 | 0.50 | 1 | 1 | 0 | 1 | 1 | | 3.50 |
| 6 | 2F< | < | 1.58 | x -0.29 | -2 | -2 | -2 | -3 | -2 | | 1.29 |
| 7 | 2Lo*+1A+1A+SEQ | * | 2.42 | x 0.00 | 0 | 0 | 0 | -5 | 0 | | 2.42 |
| 8 | 2Lze< | < | 1.39 | x -0.50 | -3 | -4 | -4 | -4 | -4 | | 0.89 |
| 9 | FCSSp3 | | 2.60 | 0.00 | 0 | 1 | -1 | 0 | 0 | | 2.60 |
| | | | 19.75 | | | | | | | | 18.55 |
| Компоненты программы | | | | Фактор | | | | | | | |
| | Композиция | | | 2.00 | 3,75 | 3,50 | 3,50 | 3,75 | 4,25 | | 3.67 |
| | Представление | | | 2.00 | 3,75 | 3,50 | 3,50 | 3,50 | 4,00 | | 3.58 |
| | Мастерство катания | | | 2.00 | 3,75 | 3,75 | 3,75 | 3,75 | 4,00 | | 3.75 |
| | Сумма за компоненты программы (умноженная) | | | | | | | | | | 22.00 |

Снижения: Падения: -0.50

* Недопустимый элемент < Недокрученный прыжок e Явно неправильное ребро на толчке F/Lz x Надбавка за прыжки во второй половине программы (10%) F Падение в элементе



ОБЛАСТНЫЕ СОРЕВНОВАНИЯ ПО ФИГУРНОМУ КАТАНИЮ НА
КОНЬКАХ "УРАЛЬСКАЯ СНЕЖИНКА"
26 - 28 АПРЕЛЯ 2026 г. - г. ЗЛАТОУСТ, ЧЕЛЯБИНСКАЯ ОБЛАСТЬ



2 СПОРТИВНЫЙ, ДЕВОЧКИ (6-9)(8-12), ДЕВУШКИ (11-17) Произвольная программа ДЕТАЛИЗАЦИЯ СУДЕЙСКИХ ОЦЕНОК

| Областные соревнования "Уральская снежинка" (-28.04.2026) -- 2 спортивный, девочки (6-9)(8-12), девушки (11-17) (Произвольная программа) | | | | | | | | | | | | |
|--|--|-------|-------------------|--------------------|----------------------------|----------------------------------|----------------------|------|------|------|----------------|--|
| Место | Имя | Город | Старт. номер | Общая сумма за вид | Сумма в технической оценке | Сумма за компоненты (умноженная) | Общая сумма снижений | | | | | |
| 41 | Арина ТЕЛЯТНИКОВА Челябинск, МБУ ДО "СШОР "Тодес" | ЧЕЛ | 3 | 39.32 | 16.32 | 23.00 | 0.00 | | | | | |
| # | Выполненные элементы | Info | Базовая стоимость | GOE | J1 | J2 | J3 | J4 | J5 | Ref. | Оценка бригады | |
| 1 | 2Lo+2T<< | << | 2.10 | -0.57 | -4 | -4 | -3 | -3 | -3 | | 1.53 | |
| 2 | 2F<< | << | 0.50 | -0.23 | -5 | -4 | -5 | -4 | -5 | | 0.27 | |
| 3 | 2Lo<< | << | 0.50 | -0.23 | -5 | -4 | -5 | -4 | -5 | | 0.27 | |
| 4 | FCSSp1V | | 1.43 | 0.00 | 0 | 1 | 0 | 0 | 0 | | 1.43 | |
| 5 | ChSq1 | | 3.00 | 0.50 | 1 | 1 | 1 | 1 | 1 | | 3.50 | |
| 6 | 2S | | 1.43 | x 0.00 | 0 | 0 | 0 | 0 | 0 | | 1.43 | |
| 7 | 2F<+1A+1A+SEQ | < | 4.00 | x -0.29 | -2 | -2 | -2 | -3 | -2 | | 3.71 | |
| 8 | 2S | | 1.43 | x 0.00 | 0 | 0 | 0 | 0 | 0 | | 1.43 | |
| 9 | CCoSp2 | | 2.50 | 0.25 | 1 | 1 | 1 | 1 | 1 | | 2.75 | |
| | | | 16.89 | | | | | | | | 16.32 | |
| Компоненты программы | | | | Фактор | | | | | | Ref. | Оценка бригады | |
| Композиция | | | | 2.00 | 3,75 | 3,75 | 4,00 | 3,50 | 4,25 | | 3.83 | |
| Представление | | | | 2.00 | 3,50 | 3,50 | 4,00 | 3,50 | 4,00 | | 3.67 | |
| Мастерство катания | | | | 2.00 | 4,00 | 4,00 | 4,00 | 4,00 | 4,25 | | 4.00 | |
| Сумма за компоненты программы (умноженная) | | | | | | | | | | | 23.00 | |
| Снижения | | | | | | | | | | | 0.00 | |
| < Недокрученный прыжок << Пониженный прыжок x Надбавка за прыжки во второй половине программы (10%) | | | | | | | | | | | | |

| Областные соревнования "Уральская снежинка" (-28.04.2026) -- 2 спортивный, девочки (6-9)(8-12), девушки (11-17) (Произвольная программа) | | | | | | | | | | | | |
|--|--|-------|-------------------|--------------------|----------------------------|----------------------------------|----------------------|------|------|------|----------------|--|
| Место | Имя | Город | Старт. номер | Общая сумма за вид | Сумма в технической оценке | Сумма за компоненты (умноженная) | Общая сумма снижений | | | | | |
| 42 | Татьяна ТАРАНЕНКО Магнитогорск, МБУ ДО "СШ "Умка" | МГН | 12 | 38.77 | 17.27 | 22.50 | -1.00 | | | | | |
| # | Выполненные элементы | Info | Базовая стоимость | GOE | J1 | J2 | J3 | J4 | J5 | Ref. | Оценка бригады | |
| 1 | 2Lz< | < | 1.68 | -0.34 | -2 | -3 | -2 | -2 | -2 | | 1.34 | |
| 2 | 2F | F | 1.80 | -0.90 | -5 | -5 | -5 | -5 | -5 | | 0.90 | |
| 3 | CCoSp3 | | 3.00 | 0.20 | 1 | 0 | -1 | 1 | 1 | | 3.20 | |
| 4 | 2Lo+2T<< | F | 2.10 | -0.85 | -5 | -5 | -5 | -5 | -5 | | 1.25 | |
| 5 | ChSq1 | | 3.00 | 0.33 | 1 | 0 | 0 | 1 | 1 | | 3.33 | |
| 6 | 2F<+1A+SEQ | < | 2.79 | x -0.29 | -2 | -2 | -2 | -2 | -2 | | 2.50 | |
| 7 | 2Lo< | < | 1.50 | x -0.27 | -2 | -2 | -2 | -3 | -2 | | 1.23 | |
| 8 | FCSSp1 | | 1.90 | 0.19 | 1 | 1 | 0 | 1 | 1 | | 2.09 | |
| 9 | 2S | | 1.43 | x 0.00 | 0 | 0 | 0 | 0 | 0 | | 1.43 | |
| | | | 19.20 | | | | | | | | 17.27 | |
| Компоненты программы | | | | Фактор | | | | | | Ref. | Оценка бригады | |
| Композиция | | | | 2.00 | 3,75 | 3,50 | 3,50 | 4,00 | 4,50 | | 3.75 | |
| Представление | | | | 2.00 | 3,50 | 3,50 | 3,50 | 3,75 | 4,00 | | 3.58 | |
| Мастерство катания | | | | 2.00 | 4,00 | 3,75 | 3,75 | 4,00 | 4,25 | | 3.92 | |
| Сумма за компоненты программы (умноженная) | | | | | | | | | | | 22.50 | |
| Снижения | | | | | | | | | | | Падения: -1.00 | |
| < Недокрученный прыжок << Пониженный прыжок x Надбавка за прыжки во второй половине программы (10%) F Падение в элементе | | | | | | | | | | | | |



ОБЛАСТНЫЕ СОРЕВНОВАНИЯ ПО ФИГУРНОМУ КАТАНИЮ НА
КОНЬКАХ "УРАЛЬСКАЯ СНЕЖИНКА"
26 - 28 АПРЕЛЯ 2026 г. - г. ЗЛАТОУСТ, ЧЕЛЯБИНСКАЯ ОБЛАСТЬ

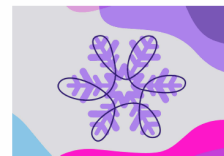

2 СПОРТИВНЫЙ, ДЕВОЧКИ (6-9)(8-12), ДЕВУШКИ (11-17) Произвольная программа ДЕТАЛИЗАЦИЯ СУДЕЙСКИХ ОЦЕНОК

Областные соревнования "Уральская снежинка" (-28.04.2026) -- 2 спортивный, девочки (6-9)(8-12), девушки (11-17) (Произвольная программа)

| Место | Имя | Город | Старт. номер | Общая сумма за вид | Сумма в технической оценке | Сумма за компоненты (умноженная) | Общая сумма снижений |
|-------|--|-------|--------------|--------------------|----------------------------|----------------------------------|----------------------|
| 43 | Виктория БЕРЕЗИНА Магнитогорск, МБУ ДО "СШ "Умка" | МГН | 5 | 35.76 | 14.26 | 22.00 | -0.50 |

| # | Выполненные элементы | Info | Базовая стоимость | GOE | J1 | J2 | J3 | J4 | J5 | Реф. | Оценка бригады | |
|---|----------------------|------|-------------------|---------------|------|------|------|------|------|------|----------------|--------------|
| 1 | 2S< | < | 1.04 | -0.21 | -2 | -2 | -2 | -2 | -2 | | 0.83 | |
| 2 | FSSp2 | | 2.30 | 0.08 | 0 | 1 | 0 | 1 | 0 | | 2.38 | |
| 3 | 2S< | < | 1.04 | -0.21 | -2 | -2 | -2 | -2 | -2 | | 0.83 | |
| 4 | ChSq1 | | 3.00 | 0.50 | 1 | 1 | 1 | 1 | 1 | | 3.50 | |
| 5 | 2F< | < | 1.44 | -0.29 | -2 | -2 | -2 | -2 | -2 | | 1.15 | |
| 6 | 2Lo< | < | 1.50 | x -0.27 | -3 | -2 | -2 | -2 | -2 | | 1.23 | |
| 7 | CCoSp2 | | 2.50 | 0.08 | -1 | 0 | 0 | 1 | 1 | | 2.58 | |
| 8 | 2Lo<<+1A+SEQ | << | 1.76 | x -0.37 | -4 | -4 | -3 | -3 | -3 | | 1.39 | |
| 9 | 2F<< | << | 0.55 | x -0.18 | -4 | -4 | -4 | -3 | -3 | | 0.37 | |
| | | | 15.13 | | | | | | | | 14.26 | |
| Компоненты программы | | | | Фактор | | | | | | | | |
| Композиция | | | | 2.00 | 3,25 | 3,50 | 3,75 | 4,00 | 4,50 | | 3,75 | |
| Представление | | | | 2.00 | 3,25 | 3,50 | 3,50 | 3,50 | 4,25 | | 3,50 | |
| Мастерство катания | | | | 2.00 | 3,50 | 3,75 | 3,75 | 3,75 | 4,25 | | 3,75 | |
| Сумма за компоненты программы (умноженная) | | | | | | | | | | | | 22.00 |

| | | | | | | | | | | | |
|-----------------|-------------------------------|--|--|--|---|---|---|--|--|--|--------------|
| Снижения | Нарушения в костюме: -0.50 | | | | | | | | | | -0.50 |
| | Нарушения в костюме: (3 of 6) | | | | D | D | D | | | | |

< Недокрученный прыжок << Пониженный прыжок x Надбавка за прыжки во второй половине программы (10%) D Снижение применено

Областные соревнования "Уральская снежинка" (-28.04.2026) -- 2 спортивный, девочки (6-9)(8-12), девушки (11-17) (Произвольная программа)

| Место | Имя | Город | Старт. номер | Общая сумма за вид | Сумма в технической оценке | Сумма за компоненты (умноженная) | Общая сумма снижений |
|-------|---|-------|--------------|--------------------|----------------------------|----------------------------------|----------------------|
| 44 | София САФОНОВА Челябинск, МБУ ДО «СШ «Металлург-спорт» | ЧЕЛ | 4 | 34.09 | 16.59 | 20.00 | -2.50 |

| # | Выполненные элементы | Info | Базовая стоимость | GOE | J1 | J2 | J3 | J4 | J5 | Реф. | Оценка бригады | |
|---|----------------------|------|-------------------|---------------|------|------|------|------|------|------|----------------|--------------|
| 1 | 2S+1A+1A+SEQ | | 3.50 | 0.00 | 0 | 0 | 0 | 0 | 0 | | 3.50 | |
| 2 | FSSp2 | | 2.30 | 0.23 | 1 | 1 | 1 | 1 | 1 | | 2.53 | |
| 3 | 2F< | F | 1.44 | -0.72 | -5 | -5 | -5 | -5 | -5 | | 0.72 | |
| 4 | 2Sq | F | 1.30 | -0.65 | -5 | -5 | -5 | -5 | -5 | | 0.65 | |
| 5 | 2Lo<+2Lo<< | F | 2.05 | x -0.68 | -5 | -5 | -5 | -5 | -5 | | 1.37 | |
| 6 | 1Lz | F | 0.66 | x -0.30 | -5 | -5 | -5 | -5 | -5 | | 0.36 | |
| 7 | ChSq1 | | 3.00 | 0.50 | 1 | 1 | 1 | 1 | 0 | | 3.50 | |
| 8 | 2F< | F | 1.58 | x -0.72 | -5 | -5 | -5 | -5 | -5 | | 0.86 | |
| 9 | CCoSp3 | | 3.00 | 0.10 | 1 | 0 | 0 | 0 | 1 | | 3.10 | |
| | | | 18.83 | | | | | | | | 16.59 | |
| Компоненты программы | | | | Фактор | | | | | | | | |
| Композиция | | | | 2.00 | 3,25 | 3,25 | 3,75 | 3,25 | 3,25 | | 3,25 | |
| Представление | | | | 2.00 | 2,75 | 3,00 | 3,50 | 3,00 | 3,25 | | 3,08 | |
| Мастерство катания | | | | 2.00 | 3,75 | 3,50 | 4,00 | 3,50 | 3,75 | | 3,67 | |
| Сумма за компоненты программы (умноженная) | | | | | | | | | | | | 20.00 |

| | | | | | | | | | | | |
|-----------------|----------------|--|--|--|--|--|--|--|--|--|--------------|
| Снижения | Падения: -2.50 | | | | | | | | | | -2.50 |
|-----------------|----------------|--|--|--|--|--|--|--|--|--|--------------|

q Прыжок приземлён в четверть < Недокрученный прыжок << Пониженный прыжок x Надбавка за прыжки во второй половине программы (10%) F Падение в элементе